POR QUE BRASÍLIA É, TAMBÉM, A CAPITAL DO SEXO

PLAYBOY

VEJA, ENFIM, O QUE NINGUÉM MOSTROU: A EXPLOSÃO DO INSTINTO SELVAGEM DE

REGININHA POLTERGEIST

ENTREVISTA
AS REVELAÇÕES DO VELHO REI DA SOJA, E NOVO REI DAS MULHERES, OLACYR DE MORAES

PERFIL
QUAL É O SEGREDO DE FERNANDO VANUCCI, O HOMEM QUE SE CASOU COM ESTA E MAIS TRÊS CAPAS DE PLAYBOY

PRENDA A RESPIRAÇÃO
A NUDEZ DA MERGULHADORA MAIS ESPETACULAR DO BRASIL
(E OS MELHORES PONTOS DE MERGULHO DA COSTA BRASILEIRA)

DROGAS
COMO ACABAR COM O VÍCIO DO TRÁFICO

QUE SORTE!
A CIGANA DULCE NEVES MOSTRA TUDO PARA VER A SUA MÃO

ROBERTO CABRINI, O REPÓRTER QUE DESCOBRIU PC FARIAS, CONTA OS BASTIDORES DE SUA CAÇADA

ISSN 0104-1746
00223>
9 770104 174006

CR$ 2 500,00
Venda proibida para menores de 18 anos
Editora Abril
0584 - Nº223

PLAYBOY

ANO XX - Nº 223 - fevereiro de 1994

48 - Empresários e políticos em Brasília gostam muito de sexo. E fazem. Mais que do sexo, eles gostam é de contar tudo o que fizeram. E com quem

112 - Os melhores pontos de mergulho no litoral brasileiro estão num mapa com todas as indicações. Belezas submarinas que ficam bem mais perto do que você pensa

54 - Regininha Poltergeist, capa desta edição, foi fotografada por Luis Crispino. Cabelo: André Claret, ag. Trucco i Capelli. Maquiagem: Danton, ag. First. Regata: Maju

DESEJOS E PRAZERES

MULHER

54 - Fausto delírio
Regininha Poltergeist, tesão em estado bruto nas palavras de Fausto Fawcett, mostra tudo o que a gente sempre quis ver

96 - Uma cigana na palma da mão
Está escrito: Dulce Neves, de leque, colar, brincos — e sem camisa — te espera numa daquelas curvas do destino

106 - Mergulhadora
Borbulhas de amor nas profundezas do mar, bem pertinho da modelo Fabiana Oliveira. Haja fôlego!

76 - Como o diabo gosta
Se pudesse, ela garante que andaria por aí sem nada no corpo. Alesha, uma garota generosa, só odeia uma coisa: roupa

20 - Panteras, gatas & coelhinhas
Cinco tentações se deliciam com tudo o que experimentaram no verão

35 - Na hora da transa, o álcool atrapalha?
Patrícia de Sabrit, Monique Evans, Tânia Corrêa e... Regininha Poltergeist, entre outras, dão a medida certa do drinque para esquentar

72 - Coelhinhas nossas de cada dia
Conheça as poses provocantes das musas inesquecíveis que posaram para o pincel do indiscreto Miguel Paiva

HUMOR

91 - Cuidado com o anúncio!
O publicitário Carlos Knapp inventa anúncios hilariantes e inacreditáveis. Pode rir mas, por favor, não acredite em nenhum deles

140 - As piadas de Playboy

CLICK

136 - Os flagras indiscretos da fama
Nossos fotógrafos surpreendem Vanusa Sppindler na hora do beijo, Cristina Mortagua dentro do camarim e outras moças sem sutiã

A SEU SERVIÇO

DOCE VIDA

13 - Assessoria
A namorada que faz carícias nada ortodoxas (e o namorado que está preocupado porque adora) e muitos outros grilos dos leitores

16 - Insiders
O mapa dos melhores vinhos franceses pelo empresário Ricardo Semler, o cruzeiro perfeito do advogado Saulo Ramos e as dicas de quem sabe viver

24 - Estilo
As cores e flores de Gauguin estampam as camisas pólo da temporada

68 - Heavy Metal
Uma seleção de acessórios básicos, de canivete a relógio. Todos de metal e com a marca do bom *design*

ENSAIO DE REGININHA POLTERGEIST. Touchê, ag. Trucco i Capelli (cabelo e maquiagem); Ellus (camisa jeans); Bandagem (camisa branca); Forum (camisa de organza); Alice Capela (blusa preta); Fábrica de Sonhos (underwear branca); Khelf (calça jeans); São Carlos (toalha); Casa Moysés (lençol). ENSAIO DULCE NEVES - CIGANA. Cacá Moraes, ag. Trucco i Capelli (cabelo e maquiagem); Yes Brasil (blusa); Chica Boom (saias); Composição (brincos, colares e pulseiras); Flor Bel (flor); Bandagem (calça); Mr. Wonderful (colete); Veril (violino). ENSAIO FABIANA - MERGULHADORA. Submarine - Escola de Mergulho e Passeios de

TURISMO
106 - Vá fundo, este mar é seu
Os mais fascinantes pontos de mergulho do litoral brasileiro

COMPORTAMENTO
48 - Ciranda sexual em Brasília
O estranho jogo em que contar o que se fez — e com quem se fez — dá mais pontos do que ter feito

26 - De mulher para homem
Maria Rita Kehl critica os homens vaidosos demais: "O Narciso não está com nada"

PODER E FAMA

ENTREVISTA
39 - Olacyr de Moraes
Uma conversa franca com o Rei da Soja que virou Rei da Noite, sobre soja, noite, mulheres, Brasil e a inutilidade do dinheiro

PERFIL
64 - Fernando Vanucci
Descubra o segredo do baixinho que já se casou com quatro capas de PLAYBOY

20 PERGUNTAS
132 - Alexandre Barros
A nova sensação do motociclismo mundial revela os bastidores de seu esporte

EXCLUSIVO
86 - E assim peguei PC
Roberto Cabrini, o repórter da Rede Globo que encontrou PC Farias em Londres antes da polícia, conta tudo sobre sua descoberta

REPORTAGEM

102 - Por que até os caretas querem legalizar as drogas
Para acabar com o tráfico, conservadores no mundo inteiro começam a admitir a tese de legalização das drogas

CULTURA

34 - Música
O Guarani, a ópera de Carlos Gomes, finalmente chega ao CD numa boa gravação que vai agradar até aos curtidores eventuais do gênero

30 - Vídeo
Um painel com os melhores lançamentos do mês e a extasiante Janine numa fita supererótica

31 - Livros
Para o escritor Fernando Sánchez Dragó, sexo é o caminho que leva a Deus

SEÇÕES

3 - Entre Nós

11 - Caro Playboy

31 - Mesmo quem não é aficionado de ópera vai vibrar com as belas passagens de *O Guarani*, de Carlos Gomes, que, muito falado e pouco ouvido, acaba de chegar ao CD

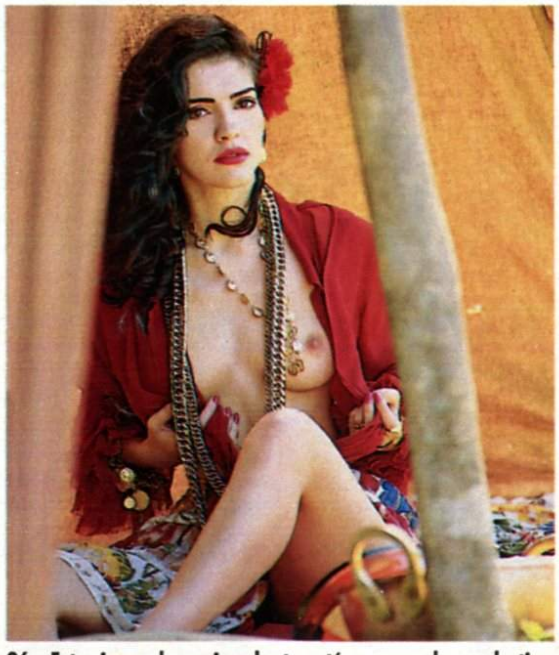

96 - Esta cigana de camisa aberta está na curva do seu destino. Estava escrito. Ela é Dulce Neves, mais quente, instintiva e liberta do que nunca. Você deixaria ela ler a sua mão?

72 - Lucinha tem 17 anos. Displicente, deixou-se "fotografar" pelo pincel indiscreto de Miguel Paiva. Veja a Lucinha e outras cinco "coelhinhas" em poses deliciosamente domésticas

Barco, Bombinhas, SC; Patadacobra - Mergulho e Turismo, Bombinhas, SC; Captain Shark - Escola de Mergulho, Porto Alegre, RS; Mar Brasil - Atividades Náuticas, Itapema, SC; Yuri Muri (produção). PANTERA, GATAS & COELHINHAS. Paulo Vargas (cabelo) e Erick Wolf (maquiagem), ag. First; Nuit Privé (body suit); Tethanget (calcinha floral branca); Vide Bula (blusa); Alice Capela (blusa preta); Cristina Beçak (calcinha floral preta); DROGAS. Fotos de Jota Correia/ag. JB e Vidal Trindade. ENTRE NÓS. Fotos de: Cacalo Kfouri, Fernando Seixas, Maurício Nahas e Luis Crispino

Verão: todas muito à vontade

Nossas gatinhas viajaram para curtir o verão. Na mala, levaram pouca roupa e muitos planos. A gaúcha Gisele Attolini está em São Francisco do Sul, Santa Catarina. "Dá para ficar bem à vontade", confessa Gisele, que costuma entrar no mar sem a parte de cima do biquíni. Sua conterrânea Rossana Vasconcelos é outra que foi para Santa Catarina, mas preferiu Porto Belo, onde gosta de mergulhar. As paulistas Andréa Garcia e Noeli Zonzini também resolveram passar o verão na praia. Noeli toma sol em Búzios, no Rio de Janeiro, e Andréa no Guarujá, em São Paulo. Joelma Costa, por sua vez, foi andar a cavalo na sua cidade natal, Paraíba do Sul, no Rio.

PRODUÇÃO / SELMA SIMBOL e FLORISE OLIVEIRA

Sérgio Lima

Muito extrovertida, a gaúcha Gisele Attolini adora ir a danceterias nos finais de semana. "Chego a dançar cinco horas sem sair da pista", avisa. Uma dica para quem quiser encontrá-la: as boates America e Fort Foul, em Porto Alegre, são as suas preferidas

Flavio Aoas

Noeli Zonzini, 18 anos, tem nos animais a sua maior paixão. Praticava hipismo e só parou porque se mudou da interiorana São Carlos (SP) para tentar a carreira de modelo em São Paulo. Pretende fazer faculdade — Veterinária, é claro

Mário Fortes

Andréa Garcia quer virar empresária. Está procurando o ponto ideal para abrir uma lanchonete. Não faltarão clientes com água na boca

Marcus Luconi

Flávio Adas

A modelo Joelma Costa tem tudo para seguir o caminho de sucesso da irmã Cida Costha (com h, por força da numerologia). Aos 20 anos, ela já participou do filme *Discretion Assured (Discrição Garantida)*, uma co-produção brasileira-americana, e brilhou no comercial do cigarro Dallas

Rossana Vasconcelos começou a mergulhar para fazer companhia ao namorado. Gostou tanto que se tornou mergulhadora profissional. Hoje, basta uma folga na agência de modelos, em Porto Alegre, que Rossana está indo para Porto Belo, em Santa Catarina

Fausto

Regininha Poltergeist é tesão em estado bruto, canta um encantado Fausto Fawcett

FOTOS / LUIS CRISPINO
EDIÇÃO / ARIANI CARNEIRO
PRODUÇÃO / SELMA SIMBOL e FLORISE OLIVEIRA

A *bombshell* carioca Regininha ao lado de Fawcett e elenco do show *Básico Instinto*. Capricorniana de 23 anos, ela parte agora para carreira solo como vocalista de *dance music*

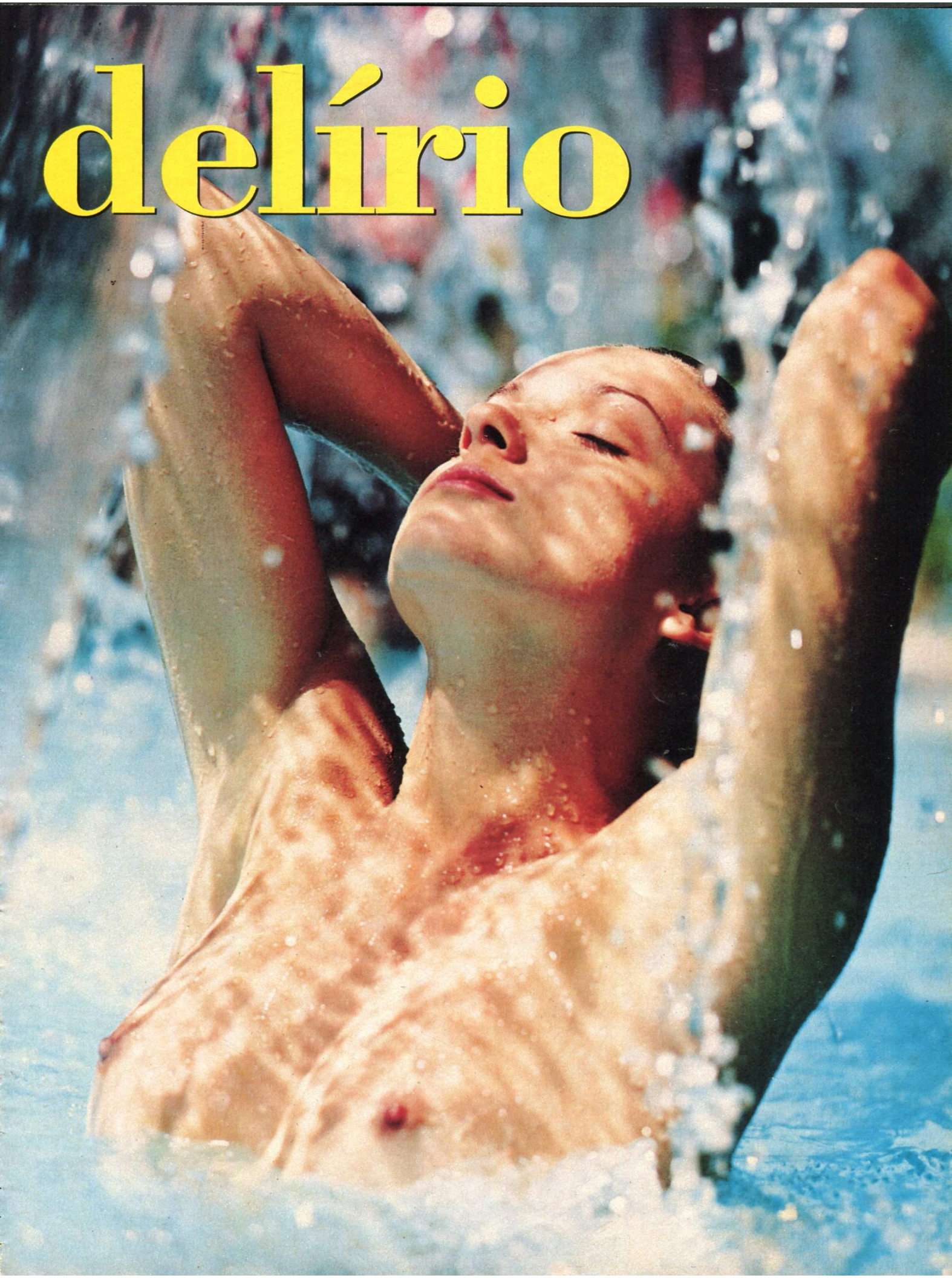
delírio

Império dos Sentidos

era o espetáculo que eu ensaiava há quatro anos, quando conheci Regininha Soares. Não teve erro. O meu Exu bateu logo com o dela. Olho no olho, disse pra mim mesmo: vou transformar esta menina numa musa nacional. O nome Regininha já é mantra de delícia absoluta, palavra de ordem do desejo irresistível.

Jeitinho sacaninha

e boa gente: mas ela é mais que isso.

Regininha é um estado de espírito. Uma espécie de sentimento. Seu corpo é versão mundana de um barato místico, bíblia macia de carne loura. Ela tem alma de *pin-up*. Seu olhar é um olhar enigmático de quem tá captando algo que não se sabe o quê. Sua pele é a maciez da maciez da maciez, e seu corpo é a mais quente felicidade anatômica. Suas coxas são o definitivo sim da volúpia concentrada e a boca do seu sexo é boca Lolitinha te chamando pro amor.

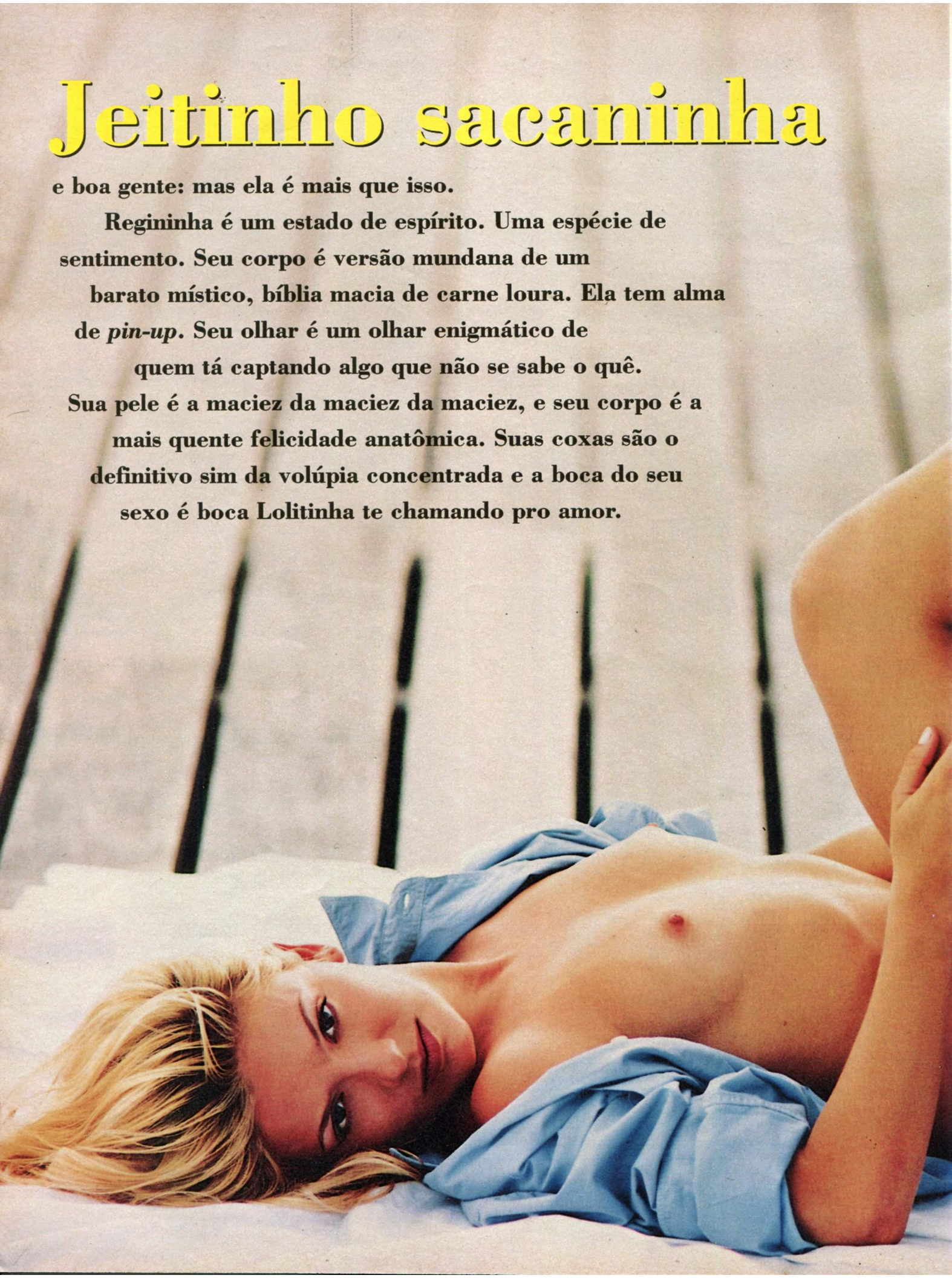

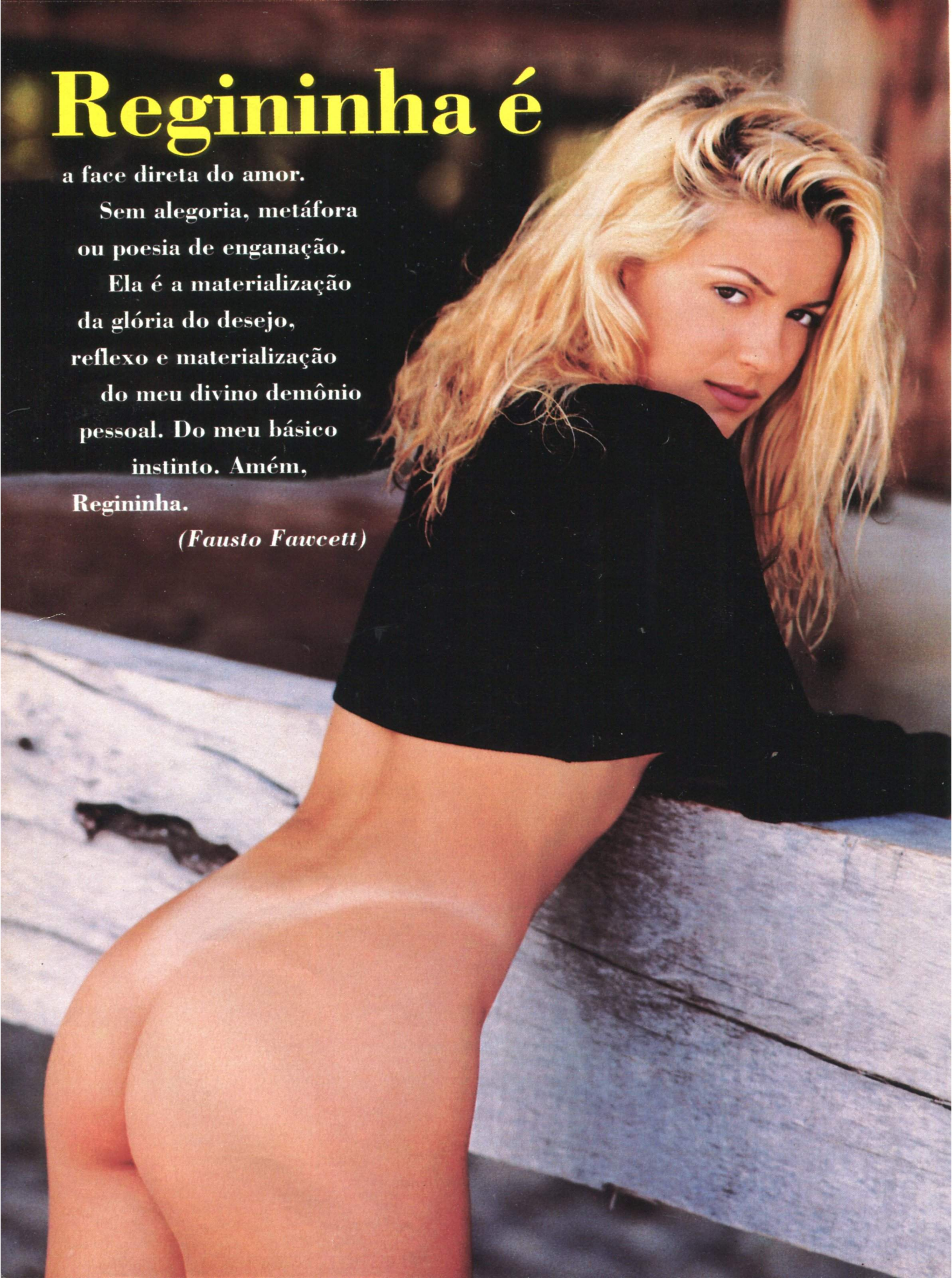

Regininha é

a face direta do amor.
Sem alegoria, metáfora
ou poesia de enganação.
Ela é a materialização
da glória do desejo,
reflexo e materialização
do meu divino demônio
pessoal. Do meu básico
instinto. Amém,
Regininha.

(Fausto Fawcett)

Se pudesse, ela andaria por aí sem nada no corpo. Alesha odeia roupa. Veja só que garota generosa!

Como o diabo

"Todo tipo de roupa me aperta", entrega a modelo. "Por mim, não me vestiria nunca." Apesar do nome, Alesha Marie Oreskovish é americana, da cidade de Tampa, na Flórida. Pois o segredo deste corpo perfeito, que ela adora mostrar, deve estar justamente na sua ascendência. Uma inusitada mistura de alemão, iugoslavo, italiano, sueco e francês.

FOTOS / RICHARD FEGLEY

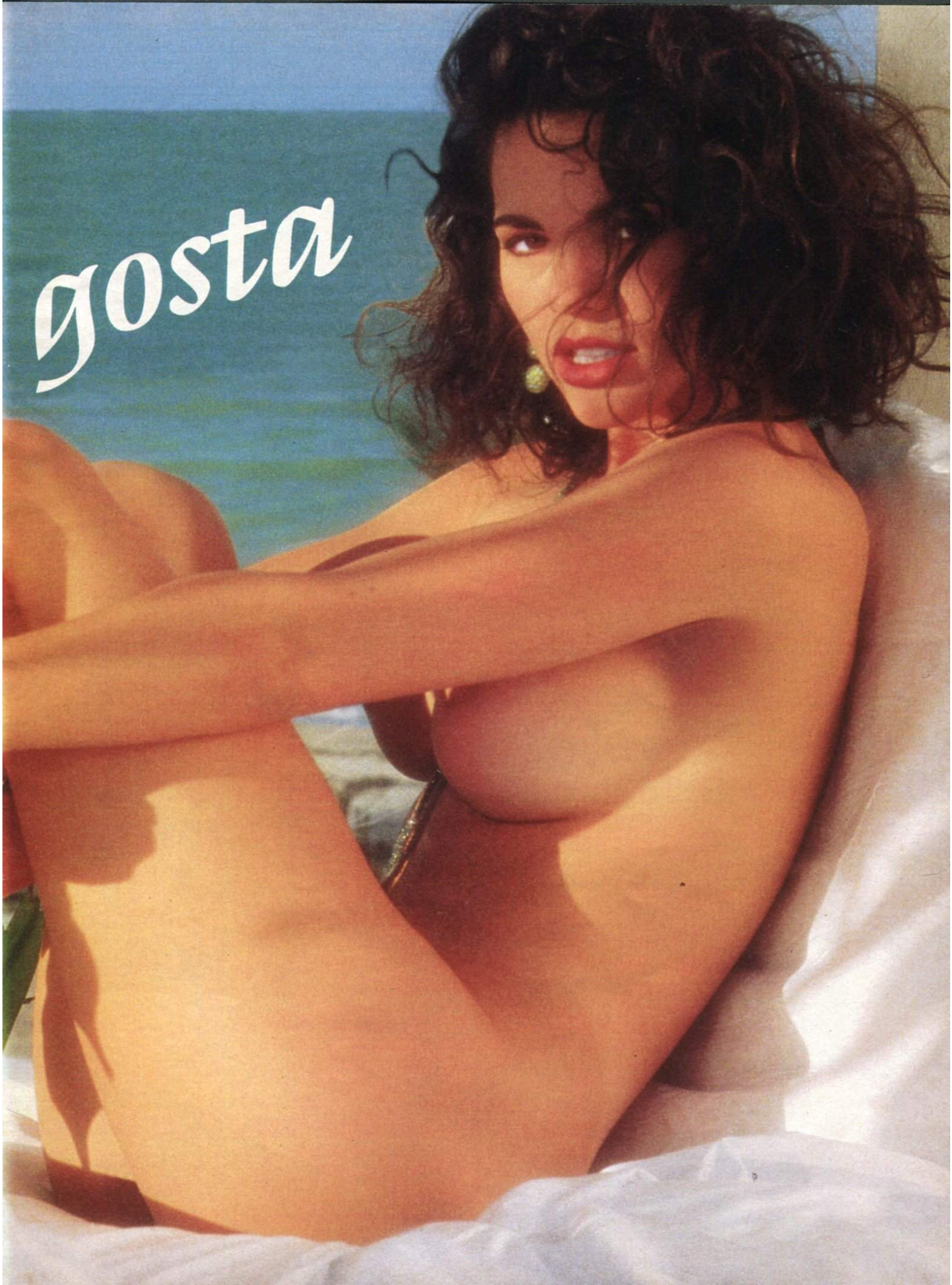
gosta

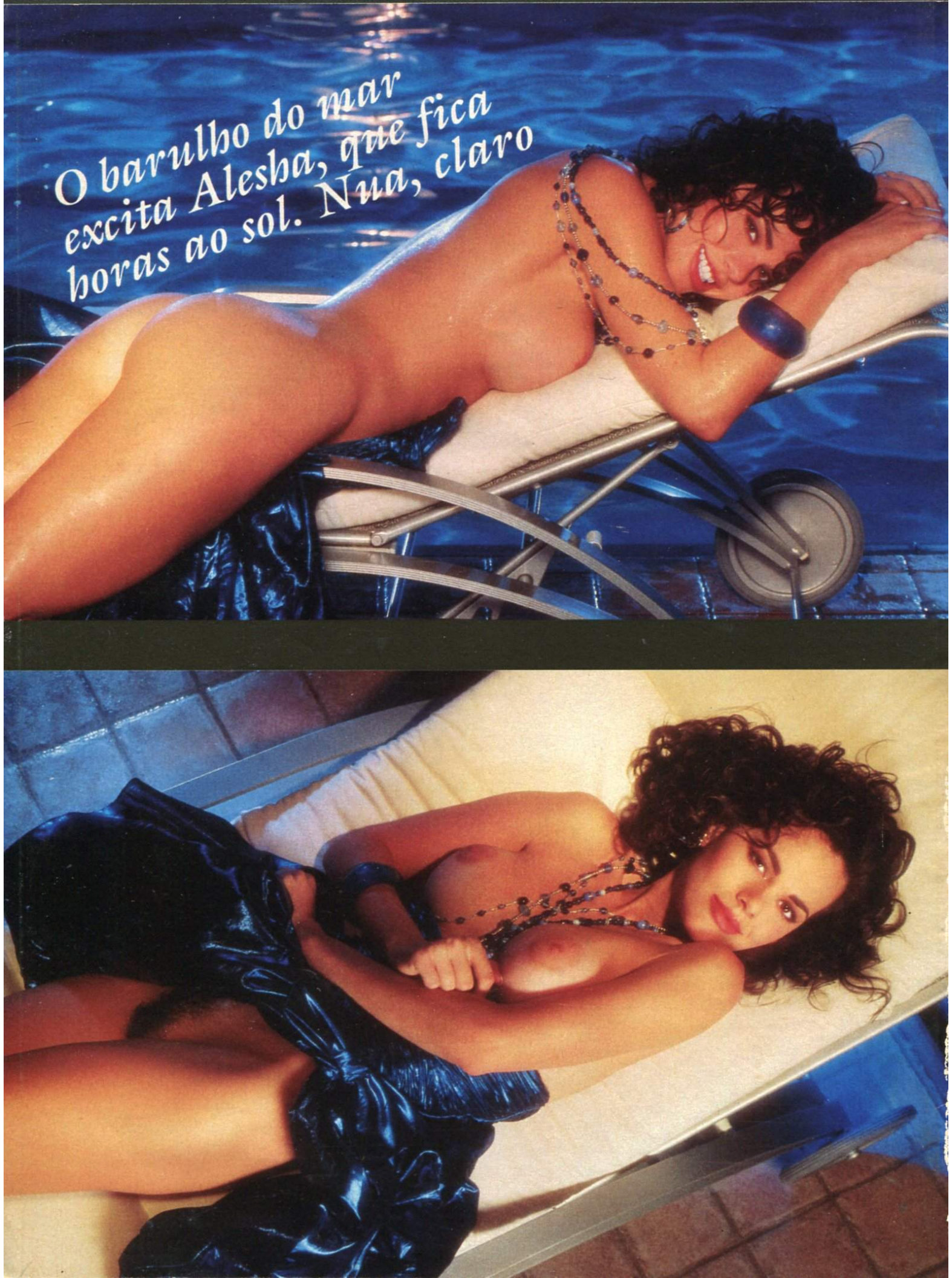
O barulho do mar
excita Alesha, que fica
horas ao sol. Nua, claro

MISS FEVEREIRO A PLAYMATE DE PLAYBOY

MISS FEVEREIRO
A PLAYMATE DE PLAYBOY

Alesha Oreskovich

UMA CIGANA NA PALMA DA MÃO

Está escrito: ela te espera numa curva do destino

Na ópera de Bizet, a cigana Carmen tirou o juízo de um cabo espanhol, dom José. Por uma fêmea como aquela, perder o juízo até que é pouco. Agora, é a vez de Dulce Neves. Por trás do leque andaluz, ela te olha misteriosa. Ela sabe o teu futuro. Nem precisa ler as linhas de sua mão. Dulce Neves tem parte com as fogueiras. Ela é caprichosa: dá a blusa para não perder os anéis. Ela dá a roupa toda para não perder os colares. Enfeitada, sempre enfeitada, ela se despe para viver intensamente tudo o que estava escrito.

FOTOS / MAURICIO NAHAS
EDIÇÃO / ARIANI CARNEIRO
PRODUÇÃO / SELMA SIMBOL e FLORISE OLIVEIRA

À SUA SAÚDE

AO NOSSO FUTURO

Borbulhas de amor nas misteriosas profundezas do mar

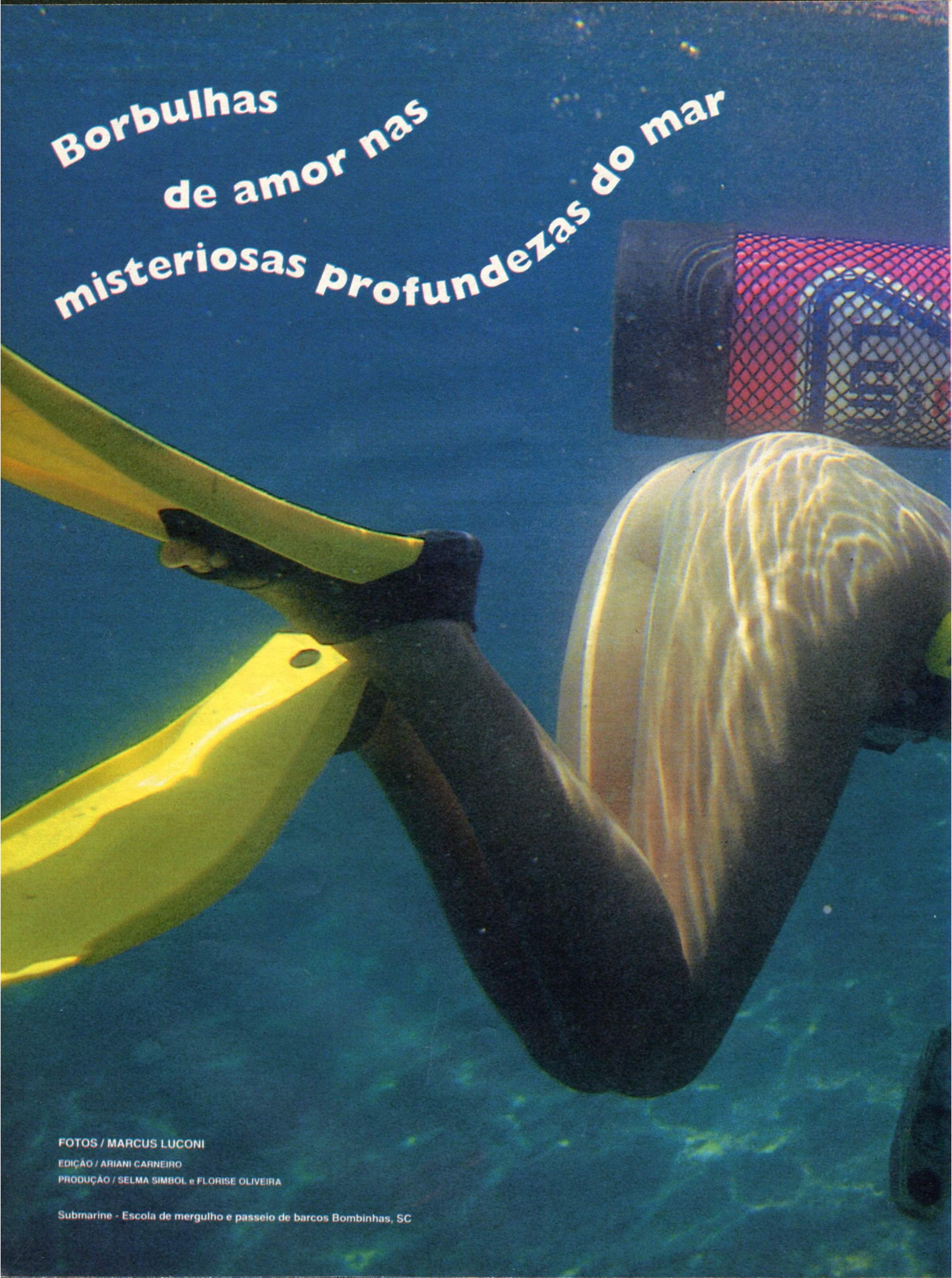

FOTOS / MARCUS LUCONI

EDIÇÃO / ARIANI CARNEIRO

PRODUÇÃO / SELMA SIMBOL e FLORISE OLIVEIRA

Submarine - Escola de mergulho e passeio de barcos Bombinhas, SC

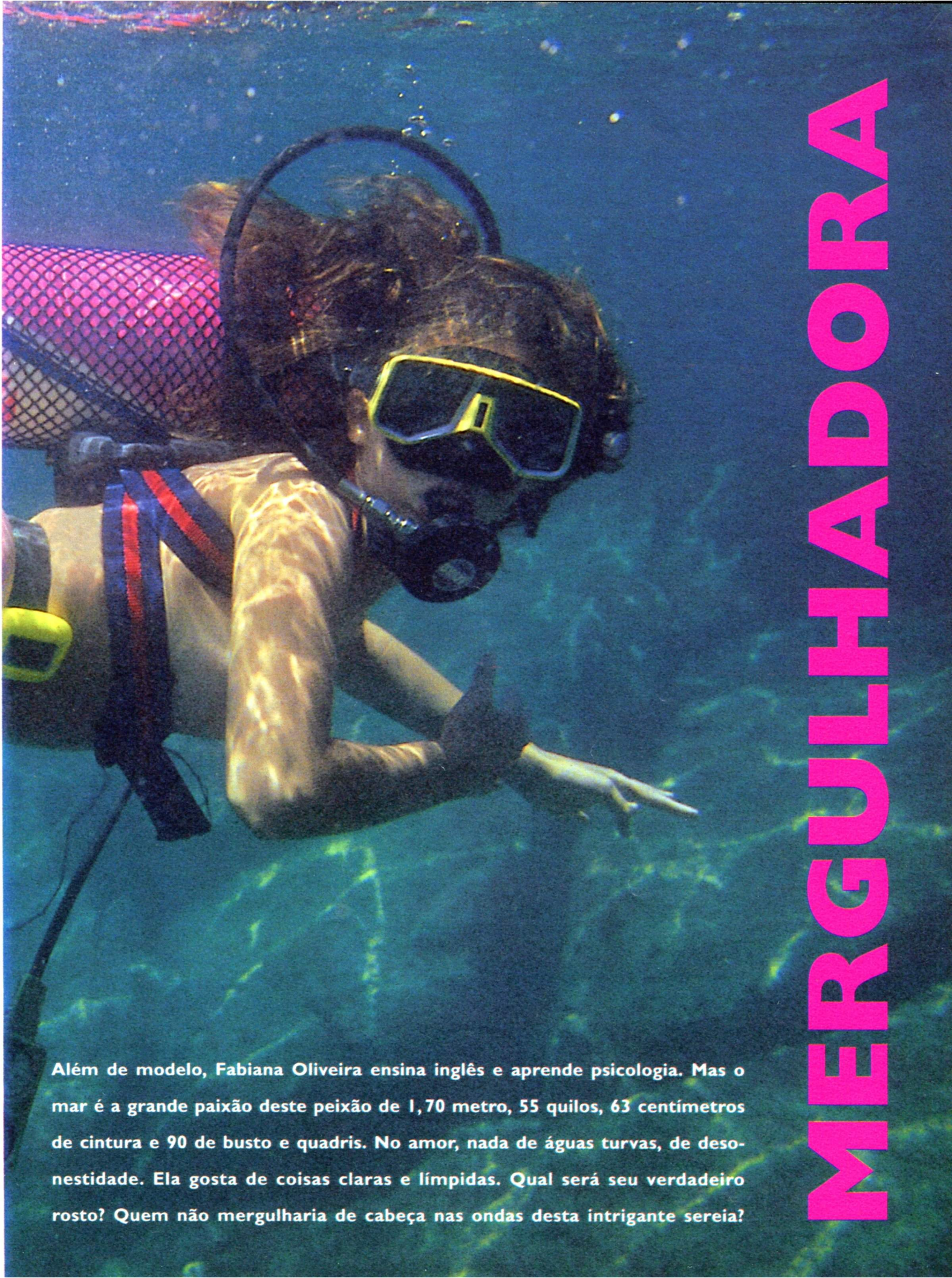

MERGULHADORA

Além de modelo, Fabiana Oliveira ensina inglês e aprende psicologia. Mas o mar é a grande paixão deste peixão de 1,70 metro, 55 quilos, 63 centímetros de cintura e 90 de busto e quadris. No amor, nada de águas turvas, de desonestidade. Ela gosta de coisas claras e límpidas. Qual será seu verdadeiro rosto? Quem não mergulharia de cabeça nas ondas desta intrigante sereia?

O signo é capricórnio,
elemento terra.
Já o ascendente... é aquário

"Todos deveriam mergulhar,
é tudo tão quieto lá embaixo."
Mas como nadar a seu lado, Fabiana,
sem sucumbir às
correntezas da paixão?

VÁ FUNDO, ESTE MAR É SEU

Com 8 000 quilômetros de litoral, o que não falta no Brasil é lugar para mergulhar. Está certo que não somos nenhum Caribe, com águas cristalinas por todos os quadrantes e durante o ano todo (em Bonaire, nas Antilhas Holandesas, por exemplo, as operadoras garantem 360 dias por ano de mergulhos perfeitos ou o seu dinheiro de volta). Em compensação, não é em qualquer lugar que se encontram paraísos intocados como Abrolhos, Fernando de Noronha ou Ilha Grande. Para você aproveitar bem este verão, PLAYBOY mapeou os melhores pontos da costa brasileira, junto a uma lista de equipamento e de escolas de mergulho. Os cursos são rápidos: em uma semana, quinze dias no máximo, você estará apto a conhecer um novo universo e se integrar ao "Mundo Silencioso" de que fala Jacques Cousteau em seus documentários. Só que agora sem intermediários, vivendo de perto as emoções do mundo submarino.

Por **FERNANDO PAIVA**
Colaborou / Ivan Marsiglia

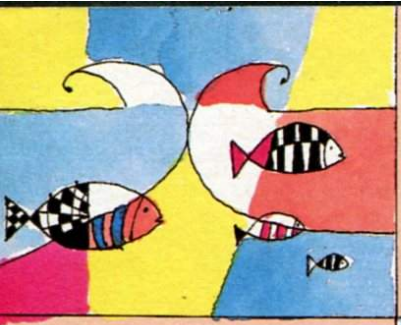

ARVOREDO

Perto de Florianópolis, ao norte da Ilha de Santa Catarina, esta reserva abrange três ilhas: do Arvoredo, das Galés e Deserta. Viveiro de milhares de peixes, no encontro da corrente quente que vem do norte do Brasil com a fria das Malvinas.

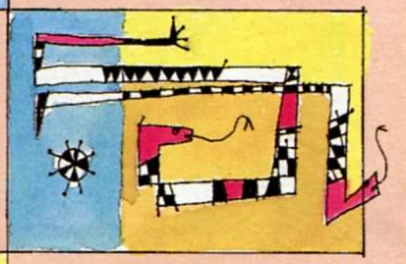

QUEIMADA GRANDE

Habitat da venenosíssima jararaca-ilhoa, esta ilha cheia de cobras abriga o *Tocantins*, cargueiro naufragado, em razoável estado de conservação. Desembarque desaconselhado.

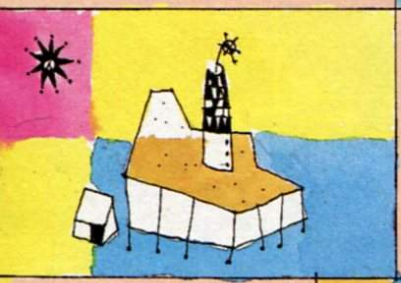

LAJE DE SANTOS

Em frente a Santos, a Laje é uma rocha enorme, com um farolete no alto. Muitos peixes, arraias-gigantes (jamantas) e águas claríssimas que, dependendo do dia, chegam a adquirir tonalidades roxo-azuladas.

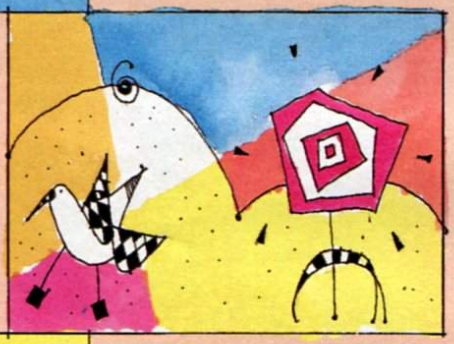

ALCATRAZES

Sua silhueta lembra a do Pão de Açúcar. O arquipélago é célebre pela quantidade de peixes, pássaros (atobás, principalmente) e por servir de alvo para os exercícios de tiro da Marinha Brasileira.

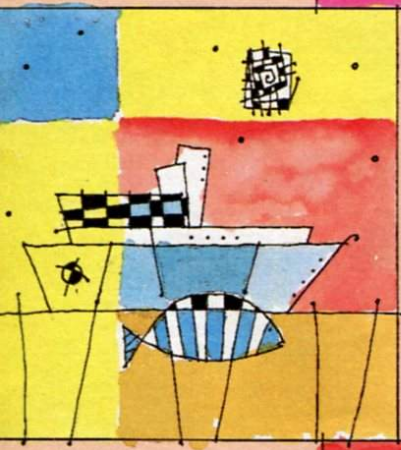

ILHA DE SÃO SEBASTIÃO

Mais conhecida por Ilhabela (nome da simpática vila colonial de seu lado oeste), é a maior ilha marítima brasileira (340 km²). Aqui ocorreram cerca de cinqüenta naufrágios. O mais famoso, o do *Príncipe de Astúrias*, causou a morte de 400 pessoas, em 1916, na Ponta da Pirabura. A região é ponto de partida para outros dois paraísos de amantes do mergulho: as ilhas da Vitória e de Búzios, situadas a leste.

ILHA ANCHIETA

Em frente a Ubatuba, foi célebre por seu presídio, hoje desativado. É perfeita para iniciantes porque possui vários pontos de pouca profundidade e águas claras. Por isso, muitas escolas promovem aqui o "batismo" dos alunos: o primeiro mergulho no mar.

ILUSTRAÇÃO / BERNARDO AGVIAR

Telefones das principais escolas e operadoras de mergulho no Brasil que fornecem certificados internacionais: **Angra dos Reis (RJ)** *PROJETO ILHA GRANDE:* [011] 209 9919, QAP Canal 68 ou 16 VHF; **Belo Horizonte (MG), código de área [031]** *CIMA BH:* 281 2615; *MAR A MAR:* 221 3277; **Brasília (DF)** *BLUEACQUA:* [061] 322 1441, cód. 665 (bip); **Búzios (RJ)** *CASAMAR:* [0246] 23 2441; **Cabo Frio (RJ)** *AQUA RIO:* [0246] 43 2082; **Fernando de Noronha (PE)** *ÁGUAS CLARAS:* [081] 619 1225 (tel/fax); **Florianópolis (SC)** *SEA DIVERS:* [0482] 84 1535; **Fortaleza (CE)** *ASPA:* [085] 231 5378; **Paraty (RJ):** *NARWHAL PARATY:*

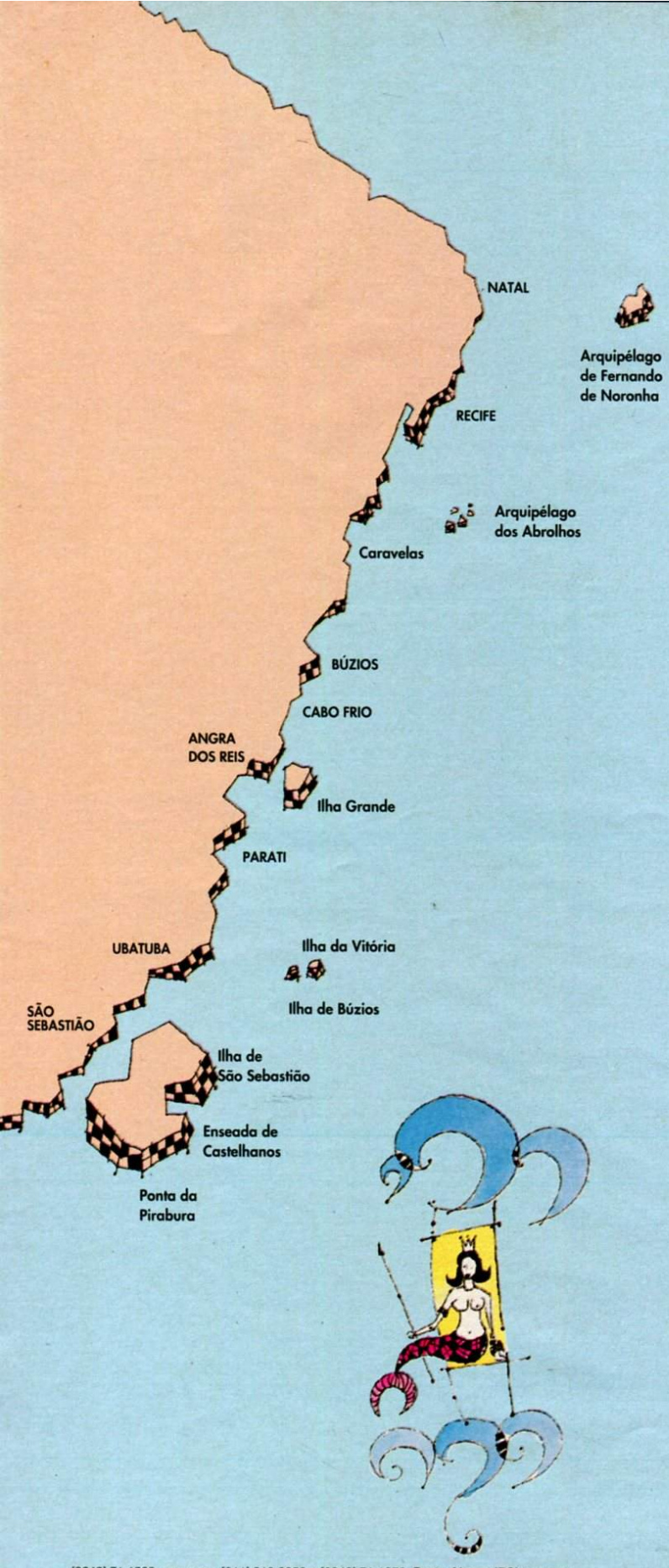

FERNANDO DE NORONHA
A 360 km de Natal (RN), é o arquipélago mais festejado da costa, famoso pelos golfinhos, águas cristalinas e muita mulher bonita. A operadora de mergulho local, Águas Claras, leva gente que nunca mergulhou e grava a estréia em vídeo, com direito a alimentar moréias. As piscinas naturais das baías do Sancho e dos Porcos rendem inesquecíveis banhos a dois.

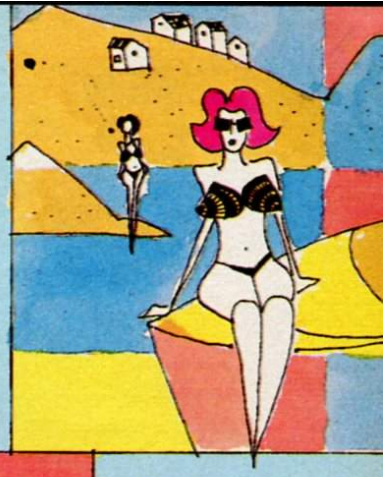

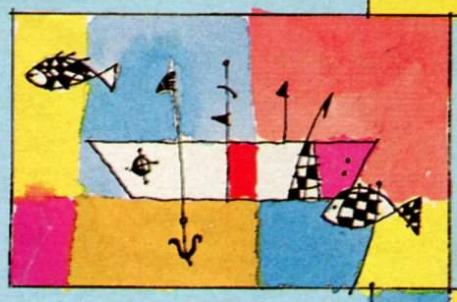

RECIFE
Além de galeões e vapores afundados, Pernambuco oferece, ao longo da costa, corais riquíssimos em vida submarina, que deram nome à capital.

ABROLHOS
A 70 km de Caravelas (BA), os Abrolhos são um paraíso de corais e peixes tropicais. Darwin passou por aqui e ficou fascinado. Desembarcar mesmo, só com autorização da Marinha. Mas vale a pena dormir a bordo e curtir.

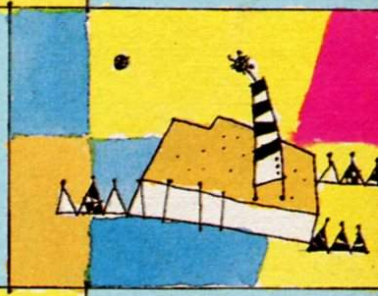

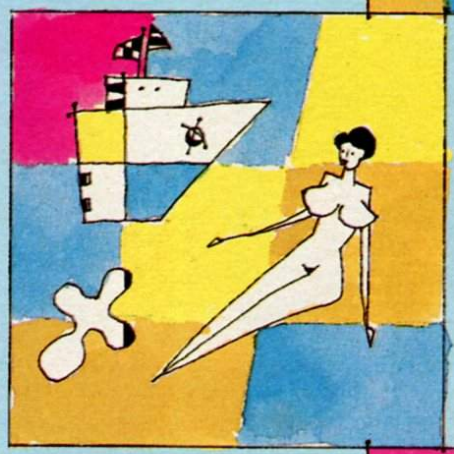

CABO FRIO/ BÚZIOS
Os *rich and famous* do Rio mergulham aqui. Em Arraial do Cabo, escolha: praia dos Anjos, Brava ou Prainhas. Em Búzios, a da Tartaruga tem corais, a do Forno rochas e a da Ferradura muito peixe.

ILHA GRANDE
A 20 km de Angra dos Reis, é um dos lugares mais belos e selvagens do Brasil. Do lado do continente, os melhores *points* para se cair na água são a Ponta do Acaiá, com uma belíssima gruta submarina, a Enseada de Sítio Forte, onde há uma embarcação afundada para você explorar, ou a deslumbrante Enseada das Palmas. Do lado do oceano, os *hits* são a Ilha de Jorge Grego e a praia dos Meros. Mas bom mesmo é ancorar no Saco do Céu, espécie de Éden terreno com toda a privacidade, e mergulhar com ela *au naturel*, como no filme *Lagoa Azul*.

[0243] 71 1399; *NEW LIFE:* [011] 210 3059 e [0243] 71 1270; **Porto Alegre (RS)** *SUBMARINE:* [051] 341 4568; **Recife (PE)** *EXPEDIÇÃO ATLÂNTICO:* [081] 421 1899; **Rio de Janeiro (RJ), código de área [021]** *CIMA:* 286 5447; *BRAZIL DIVERS:* 385 1384; *DIVERS QUEST:* 286 4324; *MANTA SUB:* 245 1731; *ECO SUB:* 389 4228; **Santos (SP)** *MAR SUB:* [0132] 41 781; **São Paulo (SP), código de área [011]** *NARWHAL:* 535 0350, fax 240 4622; *MTS:* 209 9919; *AQUAMUNDO:* 542 3376, fax 820 1473; *CLAUMAR-ACQUA:* 820 4025/2747; *ACQUADIVE:* 263 4449; *ATM:* 62 7097; *SCAFO:* 448 9515; *KOKA-SUB:* 278 6673; *SCUBA POINT:* 261 2611.

FOTOS / JOÃO ÁVILA MONTAGEM / BANANA DIGITAL
PRODUÇÃO / CONCEIÇÃO MARONI

PARA NÃO BOIAR NO ASSUNTO

1. Lanterna PelicanPro (Narwhal, US$ 77); Respiradores: **2.** Technisub Air com válvula (Aquadive, US$ 18), **3.** Beuchat TS (Claumar, US$ 12), **4.** Sea Sub (Claumar, US$ 7,70) e **5.** Cobra Spiro (Claumar, US$ 8); Relógios: **6.** Swatch Scuba 200, modelo Bombola SDB 103, resistente a 200 metros de profundidade (Top Time, US$ 70); **7.** Casio analógico/digital, resistente a 100 metros de profundidade (Top Time, US$ 280); **8.** Citizen Aqualand, analógico/digital, resistente a 200 metros de profundidade (Top Time, US$ 410); **9.** Conjunto de regulador de ar, octopus e console com profundímetro, manômetro e bússola Beuchat (Claumar, US$ 655); Nadadeiras: **10.** Beuchat Gold Fin (Claumar, US$ 130), **11.** Technisub (Aquadive, US$ 61), **12.** Seac (US$ 120) e **13.** Beuchat Contact Pro (Claumar, US$ 86); Câmeras: **14.** Nikonos V, com objetiva 35 mm,

resistente até 50 metros de profundidade (T. Tanaka, US$ 1 400) e **15.** Nikonos RS, com objetiva 28 mm, autofocus, resistente até 100 metros de profundidade (T. Tanaka, US$ 7 190); Cilindros de ar comprimido: **16.** Scubatec (Claumar, US$ 250), **17.** Beuchat (Claumar, US$ 250) e **18.** Technisub (Aquadive, US$ 490); **19.** Macacão e jaqueta com capuz Technisub Minolta Blue, em neoprene de 5 mm de espessura (Aquadive, US$ 330); **20.** Colete equilibrador Beuchat Master Lift Voyager (Claumar, US$ 320); Máscaras: **21.** Seac Papillon (Narwhal, US$ 70), **22.** Cobra Optima (Aquadive, US$ 33) e **23.** Beuchat Tri-vision (Claumar, US$ 45). Telefones em São Paulo (código de área [011]) — Aquadive: 263 4449; Claumar: 813 1100; Mondo Sommerso: 61 6826; Narwhal: 535 0350; Top Time Iguatemi: 813 5011; T. Tanaka: 825 2255.

Se você não quer sofrer de falta de ar, peça já o seu Freecom:

(011) 887-7812

BRAIN STORM, JUANBIRE

◄ **Freecom 2500 T**
Ar Frio e Desumidificador.
Ideal para grandes espaços.
Tamanho portátil:
74 cm(a) x 50(l) x 35(p)
Peso: só 36 kg
***US$ 1,750** (com.)*

◄ **Freecom 2500 HT**
Igualzinho ao 2500 T, só que este modelo vem com aquecedor para os dias frios.
***US$ 1,850** (com.)*

É só ligar

Freecom 2000 T ►
Ar Frio e Desumidificador.
Ideal para grandes espaços.
Tamanho portátil:
77 cm(a) x 32(l) x 41(p)
Peso: só 28 kg
***US$ 1,800** (com.)*

◄ **Freecom 1000 HT**
Perfeito para residências, consultórios e também embarcações.
Refrigera, Aquece e Desumidifica.
Tamanho portátil:
66 cm(a) x 27(l) x 37(p)
Peso: só 16,5 kg
***US$ 999** (com.)*

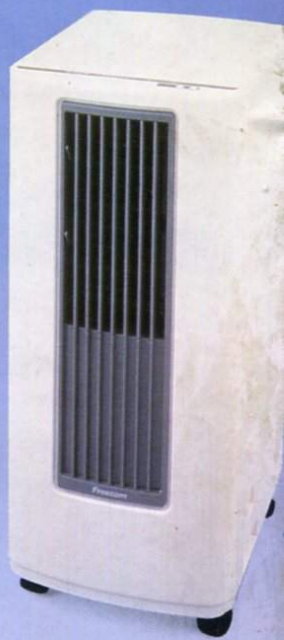

Freecom

PARA COMPRAR TAMBÉM É SÓ LIGAR: (011) 887-5508, 887-7812, 884-5545 FAX: 889-9364

***INTERCOM** COM.& MARKETING, **Show Room:** R. Manuel da Nóbrega, 1966, Ibirapuera. **Atendimento:** de Seg. à Sexta, até às 20:00h. Sábados: até às 13:00h.*
Garantia e Assistência Técnica Permanente. ***DESPACHAMOS PARA TODO O BRASIL***

TURBO

A ESTRÉIA DOS CARROS TURBINADOS NO BRASIL.

A revista QUATRO RODAS mostra com exclusividade o novo Uno Turbo e revela todos os segredos para você deixar seu carro mais potente:

- **Modelos de turbo.**
- **O que é preciso mudar no seu carro.**
- **Onde e como instalar.**
- **Dicas de segurança.**

E ainda, em QUATRO RODAS de fevereiro:

- **Teste do Honda Civic e do Mercedes C280.**
- **Acidentes com importados - os brasileiros estão preparados para pilotá-los?**
- **Turismo nas praias de Santa Catarina.**
- **Todos os lançamentos do Salão de Detroit.**

Revista QUATRO RODAS

Nas bancas

Editora Abril

CARO PLAYBOY

Escreva Para "Caro Playboy"
Caixa Postal 14110, CEP 02799-970, São Paulo, SP

ENTREVISTA DE J.R. DURAN

Parabenizo a revista PLAYBOY, e em especial o editor-contribuinte Ruy Castro, pela excelente entrevista com o *expert* J.R. Duran, publicada em dezembro, na qual tivemos a oportunidade de conhecer um pouco daquele que nos brindou com belíssimos ensaios fotográficos. **Fabiano de Campos,** Florianópolis, SC.

Parabéns pela entrevista com J.R. Duran, o fotógrafo das estrelas de PLAYBOY. Perguntas bem elaboradas e confidências picantes! **Marcelo P. Couto,** Brasília, DF.

Gostei muito da entrevista com o fotógrafo de PLAYBOY J.R.Duran. Sem dúvida, esse J.R. Duran só pode ter inventado a máquina fotográfica, pois os ensaios feitos por ele são demais. Fiquei muito entusiasmado com a entrevista, principalmente quando ele conta que Luciana Vendramini aparece chorando numa das fotos daquele ensaio publicado na edição de dezembro de 1987. **Antonio Carlos da Silva,** Porteiras, CE.

Nota 10 para a entrevista com o fotógrafo número 1 de PLAYBOY. **Paulo Souto,** São Paulo, SP.

Achei fantástica a entrevista com o Duran. Admiro demais o seu trabalho. Não é qualquer um que consegue captar os melhores ângulos de uma mulher sorrindo (Vanusa Sppindler) e até chorando (Luciana Vendramini). **Sônia Porto de Lima,** Rio de Janeiro, RJ.

LUIZA TOMÉ: DESLUMBRE, DELEITE, DELÍCIA

Que presentaço! Finalmente mais um sonho realizado. Luiza Tomé já é parte de nossa constelação de primeira grandeza. Gostosa, faceira, brejeira, linda, divina, maravilhosa... Quem se atreveria a decifrar essa deusa? Eu só vejo adjetivos a enaltecê-la. **Flávio H. B. Oliveira,** Campinas, SP.

Fiquei fascinado ao ver o ótimo ensaio com a deslumbrante Luiza Tomé. Só mesmo PLAYBOY para nos presentear com esse monumento. Foram 22 páginas de arte, beleza e muita sensualidade. **Castro Alves N. de Oliveira,** Minas Gerais, MG.

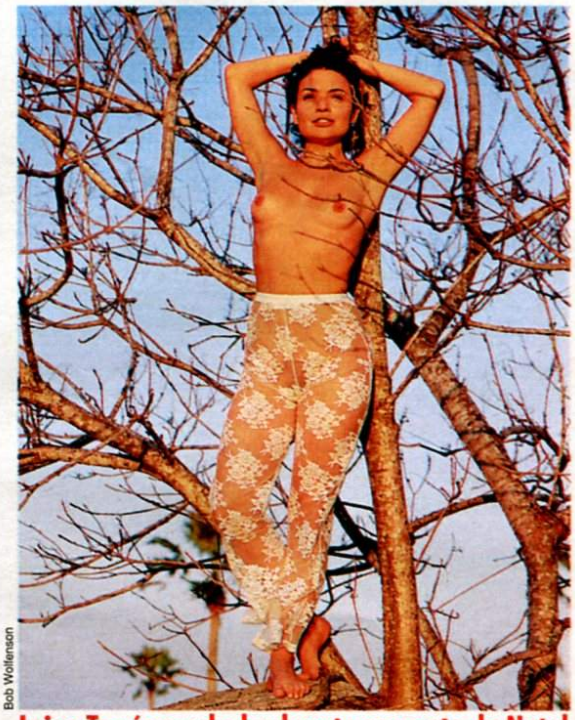

Bob Wolfenson

Luiza Tomé: um deslumbrante presente de Natal

Parabéns pelas fotos deliciosas da Luiza Deleite, Luiza Tesão, Luiza Deslumbre, Luiza Paixão! **Walter B. Gomes,** Salvador, BA.

Adorei todas as páginas do ensaio com a atriz Luiza Tomé. Ela é sem dúvida uma das musas mais tentadoras que o Brasil, ou melhor, que o Ceará já deu... Parabéns à equipe de PLAYBOY e congratulações à gatíssima Luiza Tomé. **Silvio Aguinaldo Razera,** Tietê, SP.

Que presente de Natal maravilhoso! Luiza Tomé é simplesmente fantástica. Parabenizo PLAYBOY por trazer a suas páginas esta encantadora atriz. **Rogério Edson Martinho,** Belo Horizonte, MG.

Adorei todos os ângulos captados da fantástica beleza de Luiza Tomé. A boca, os seios, as pernas, o bumbum, as pernas... Ah... os pelinhos! Benza-os Deus! **Regimento Sampaio,** Rio de Janeiro, RJ.

Que trabalho belíssimo! Que sonho de mulher é Luiza Tomé! Vocês garimparam e acharam esta jóia. Muito emocionado, agradeço a PLAYBOY... **Fernando M. Ellwanger,** Ijuí, RS.

Até Papai Noel deve ter gostado da Edição de Festas de PLAYBOY. A nudez de Luiza Tomé foi o melhor presente de Natal que PLAYBOY poderia dar aos seus leitores. **Nelson Santa Rosa C. Júnior,** Rio de Janeiro, RJ.

Não me contive quando vi a capa de PLAYBOY com a atriz Luiza Tomé. Me deslumbrei com a beleza das fotos. A mais linda é aquela em que ela está com uma lata d'água na cabeça! **Eduardo dos Reis,** Baixo Guandu, ES.

PERFIL DE MARCELO NEGRÃO

Parabéns pelo perfil com o grande Marcelo Negrão. Bela sacada! **Edvaldo F. de Lima,** Cascavel, PR.

Quero parabenizar a equipe de PLAYBOY por excelentes matérias publicadas na revista, em especial o perfil com o meu ídolo Marcelo Negrão, traçado pelo repórter especial Marcos Emílio Gomes. **Marília E. Rossi,** São Paulo, SP.

Admiro muito a revista PLAYBOY, mas às vezes me decepciono com determinados assuntos expostos. Digo isso pensando no perfil de Marcelo Negrão. Uma revista que é considerada a melhor para o sexo masculino deveria exibir mais matérias sobre mulheres. Quem gosta de Marcelo Negrão são as mulheres e não os homens, leitores de PLAYBOY. Foi um desperdício as quatro páginas com um homem, pois não desperta nenhum interesse nos leitores. **Sérgio Wisner C. Moreira,** Belo Horizonte, MG.

As mulheres, de fato, têm muito interesse por Marcelo Negrão. Que tal o leitor aproveitar o que pôde ler em PLAYBOY para tornar-se também um pouco mais interessante na hora de falar com elas? A revista continuará publicando perfis de gente de sucesso — e cartas de leitores do sexo masculino — sem nenhum preconceito.

SEÇÃO "MULHERES"

O meu coração disparou quando li, na seção "Mulheres" da edição de dezembro, que a modelo Gisele Fraga (capa de PLAYBOY em setembro de 1989) sonhava passar o réveillon em Trancoso, aqui na Bahia. E acelerou mais ainda

CARO PLAYBOY

quando ela revelou que o mais importante é a companhia, e que está sozinha, à procura do "príncipe encantado". Que coincidência! Além de morar em Porto Seguro, estou à procura da minha princesa e para mim o que importa também é a companhia — sendo a Gisele, então... Venha me ver, Gisele! **Cristiano T. França,** Porto Seguro, BA.

"Dulce Neves tem os pés mais lindos que já vi em toda a minha vida"

Ricardo Silva

MULHER FAMOSA

Achei excelente a reportagem "Mulher famosa: ela pode ser sua". Anotei todas as dicas dos felizardos namorados das estrelas de PLAYBOY, mudei o visual e estou pronto para sair à caça! **André D. Sarmento,** Pinheiro, MA.

PLAYBOY entregou a mina de ouro! Isso mesmo: considero as dicas e revelações contidas na reportagem "Mulher famosa: ela pode ser sua" o mapa das "minas". Agora é torcer para ter a mesma sorte que o Fernando Rigobello. Ah, a Monique Evans... **Silvio P. Carvalho,** São Paulo, SP.

20 PERGUNTAS PARA O PAPAI NOEL

De muito bom gosto as "20 Perguntas" feitas para o Papai Noel. Continuem nos brindando com trabalhos inteligentes e divertidos como esse. Agora não tenho dúvida: Papai Noel existe mesmo! **Sídnei R. Peixoto,** São Paulo, SP.

Uma das melhores entrevistas que já li na PLAYBOY foi a de Papai Noel. Ele foi objetivo e não fugiu das perguntas. E, por intermédio de PLAYBOY, me coloco à disposição de Papai Noel para ajudá-lo a satisfazer os pedidos das mulheres, já que ele não pode satisfazer todas... **Manoel A. Feitosa Ramos,** Xique-Xique, BA.

Só mesmo PLAYBOY para levantar o astral dos brasileiros e nos fazer esquecer da crise por que passa o país. Depois da entrevista com o Derico (em novembro), vem o Papai Noel! Divertidíssima! Valeu!! **Cristiano T. Gomes,** Varginha, MG.

Depois que li as "20 Perguntas" feitas para o Papai Noel, resolvi imediatamente fechar a chaminé da minha casa. Esse "velhinho" é fogo! **Roberto L. de Araújo,** Rio de Janeiro, RJ.

O SUCESSO DE PLAYBOY EM 1993

Quero cumprimentar toda a equipe de PLAYBOY pelo maravilhoso trabalho realizado em 1993. Entrevistas reveladoras, reportagens completas, ótimas dicas, humor nota 10 e mulheres maravilhosas! A cada ano me certifico de que esta é a melhor e mais gostosa revista do Brasil. **Adalto F. Julião,** São Paulo, SP.

PEDÓLATRAS SATIFEITOS!

PLAYBOY não precisava exagerar... O ensaio "Pés, o pecado mora embaixo" me deixou com o queixo caído, o coração acelerado e os pés fora do chão! **Pedro M. Lima,** São Paulo, SP.

Gostaria de cumprimentá-los pelo excelente ensaio "Pés, o pecado mora embaixo". Escolha de muito bom gosto. Mas não posso deixar de ressaltar os pezinhos mais lindos que já vi em toda a minha vida... os da Dulce Neves! Eles são perfeitos, uma verdadeira obra-prima. Parabéns! **Ricardo Silva,** Belo Horizonte, MG.

André Schiliró

Que posso dizer da matéria "Pés, o pecado mora embaixo", publicado na edição de dezembro por PLAYBOY? Resumindo, diria que foi legal, jóia, incrível, maravilhosa, demais, espetacular, magnífica! Continuem valorizando os pés das modelos. **Edgar Humberto,** Piracicaba, SP.

Ah... os pezinhos de Dulce Neves, Mônica Fraga, Regininha Poltergeist, Luma de Oliveira, Mayara Magri... Ah... o meu coração... **Edilson Oliveira Gomes,** Salvador, BA.

Editora Abril

Fundador
VICTOR CIVITA
(1907 - 1990)

PRESIDENTE: Roberto Civita
VICE-PRESIDENTE EXECUTIVO: Thomaz Souto Corrêa
DIRETOR SUPERINTENDENTE: Ronald Jean Degen

DIRETOR DE CIRCULAÇÃO: Carlos Roberto Berlinck
SECRETÁRIO EDITORIAL: Celso Nucci
DIRETOR DE PUBLICIDADE: Dalton Pastore Júnior
DIRETOR DE RECURSOS HUMANOS: Edvard Ghirelli
DIRETOR DE PLANEJAMENTO E CONTROLES: Gilberto Fischel
DIRETOR EDITORIAL ADJUNTO: Ricardo A. Setti
DIRETOR DE SISTEMAS: Vanderlei Bueno

PLAYBOY

Hugh M. Hefner
Editor-in-Chief, U.S. Edition

DIRETOR DE REDAÇÃO: Juca Kfouri
DIRETOR DE ARTE: Carlos Grassetti
REDATOR-CHEFE: Humberto Werneck
EDITOR SÊNIOR: Eugênio Bucci
EDITOR ESPECIAL: Fernando Paiva
EDITORA EXECUTIVA: Goretti Tenório Nunes
EDITORES: Ariani Carneiro, Ricardo Castilho
REPÓRTER ESPECIAL: Marcos Emílio Gomes
REPÓRTERES: Júlio César Moreno, Selma Simbol
CHEFE DE ARTE: Simone Spitzcovsky
DIAGRAMADORES: Benjamim F. Cafalli, Milton Cavalcanti, Primo E. Rossi
SECRETÁRIO DE PRODUÇÃO: Enrique Garcia Moreno
ATENDIMENTO AO LEITOR: Romário C. de Oliveira

REDAÇÃO EUA (CHICAGO) - PUBLISHER: Michael Perlis, **DIRETOR EDITORIAL:** Arthur Kretchmer, **DIRETOR DE ARTE:** Tom Staebler, **DIRETOR DE FOTOGRAFIA:** Gary Cole.
PUBLICAÇÕES INTERNACIONAIS: Henry W. Marks (diretor), Judie Feldman (supervisora de serviços editoriais), Karen Ziffra (administradora de serviços editoriais), Arlene Daily, Mary Nastos, Tanya Robinson (assistentes)

APOIO EDITORIAL

GERENTE DEPTO. DE DOCUMENTAÇÃO: Susana Camargo
DIRETOR DE SERVIÇOS FOTOGRÁFICOS: Pedro Martinelli
GERENTE ABRIL PRESS: Judith Baroni
GERENTE NOVA YORK: Grace de Souza
GERENTE PARIS: Pedro de Souza

PUBLICIDADE

DIRETOR DE ATENDIMENTO: Paulo Paulista C.S. Carmo
DIRETOR DE ADM. E PLANEJ.: Rodinaldo Escocard de Souza
ATENDIMENTO DE AGÊNCIAS
GERENTES DE GRUPO: Celso Marche, Roberto Nascimento
GERENTES EXECUTIVOS DE NEGÓCIOS: Paulo D'Andrea, Angelo Derenze, Dario Castilho de Azevedo, Mariane Ortiz, Pedro Bonaldi, Moacyr Guimarães, Elian Trabulsi, Rogério Gabriel, Claudio Bartolo (RJ), Rogério Ponce de Leon (RJ)
GERENTES PARA ANUNCIANTES DIRETOS: João Paulo Pizarro, Paulo Renato Simões (RJ)
GERENTE DE ESCRITÓRIOS REGIONAIS: Marcos Venturoso

CIRCULAÇÃO

DIRETOR DE VENDAS DE AVULSAS: Eduardo Macedo
DIRETOR DE VENDAS DE ASSINATURAS: Vicente Argentino
DIRETOR DE OPERAÇÕES: Nelson Romanini Filho

PUBLICAÇÕES

DIRETOR: Carlos Herculano D'Ávila

DIRETOR BRASÍLIA: Luiz Edgard P. Tostes
DIRETOR RIO DE JANEIRO: Luiz Fernando Pinto Veiga

Grupo Abril

PRESIDENTE: Roberto Civita
VICE-PRESIDENTES: Angelo Rossi, Ike Zarmati, José Augusto Pinto Moreira, Luiz Fernando Furquim, Placido Loriggio, Thomaz Souto Corrêa

W/Brasil

BIFE À MILANESA COM GUARANÁ

ESTE É O SABOR.

ANTARCTICA
Guaraná

ATÉ O CINTO DE SEG

NOVA CBX 200 STRADA. Freio dianteiro a disco, rodas de liga cias do design mundial. Motor 4 tempos, de 200cc e partida

URANÇA É GOSTOSO.

leve. Estilo Naked, formas esguias, acompanhando as novas tendên-
elétrica, que garante respostas rápidas no trânsito e nas estradas.

HONDA

VÍDEO

O que está chegando às locadoras

JOSÉ EDUARDO MENDONÇA

DRAMA

AS BARREIRAS DO AMOR (*EUA, 1992*). De Jonathan Kaplan. Dallas, Texas, novembro de 1963. O presidente John Kennedy é assassinado. A dona de casa texana Lurene (Michele Pfeiffer) quer ver o enterro do ídolo em Washington. Contra a vontade do marido, toma um ônibus e lá conhece o negro Paul Cater (Dennis Haysbert), com o qual viverá uma intensa história de companheirismo. LK Tel Vídeo. ¥¥¥

ASAS DO DESEJO (*Alemanha/França, 1988*). De Wim Wenders. Um delírio visual, recheado de lirismo, em que dois anjos vagam pelas ruas de Berlim imaginando como seria se fossem humanos. Com algumas seqüências em cor e outras em preto e branco, com o detetive Columbo (Peter Falk, ele mesmo). Look Vídeo. ¥¥¥¥

FAROESTE

MC CABE AND MRS. MILLER (*EUA, 1971*). De Robert Altman. Um jogador de cartas (Warren Beatty) abre um bordel de quinta categoria numa cidadezinha americana na virada do século. Aí entra a bela Mrs. Miller (Julie Christie) para aumentar ainda mais as ambições do cidadão. Warner Vídeo. ¥¥¥¥

COMÉDIA

MUITO BARULHO POR NADA (*Inglaterra, 1993*). De Kenneth Branagh. Mais uma versão da deliciosa comédia de Shakespeare, num painel agora banhado pela sensualidade da magnífica luz da Toscana, Itália. O príncipe Don Pedro de Aragon (Denzel Washington) chega para descansar na vila de Leonato, o governador (Richard Briers). E aí começam as confusões amorosas, que têm como centro os teimosos Benedick (Branagh) e Beatrice (a grande Emma Thompson). Com Keanu Reeves, Michael Keaton. Look Vídeo. ¥¥¥¥

CERIMÔNIA DE CASAMENTO (*EUA, 1978*). De Robert Altman. No casamento do filho do novo-rico e mafioso Corelli (Vittorio Gassman) explodem conflitos familiares. Arguta observação das hipocrisias burguesas, com um elenco de primeira, que reúne Mia Farrow, Geraldine Chaplin e até a veteraníssima Lilian Gish. Abril Vídeo. ¥¥

UMA ESTRÉIA DIVERTIDA (*EUA, 1993*). De Paul Mazursky. Um hábil inventor de comédias menores, Paul Mazursky retrata aqui a angústia de um cineasta malhado pela crítica (Danny Aiello) no dia da pré-estréia de seu novo filme. O filme dentro do filme é uma absurda fantasia, estrelado por Dudley Moore e Isabella Rosselini. LK Tel Vídeo. ¥¥¥

UM HOMEM À BEIRA DE UM ATAQUE DE NERVOS (*EUA, 1992*). De Ted Kotchef. Uma atuação insuportavelmente super-over de Tom Selleck (o Magnum, aqui sem bigodão). Ele é um honesto corretor de valores, casado, dois filhinhos lindos, tudo ótimo, até que os negócios quebram. Quebram depois, uma a uma, as coisas importantes de sua vida. O tipo do filme que, tentando ser engraçadinho, só irrita. Videoarte.

ERÓTICO

Saúde para dar, dar e não precisar vender

Se esta loiraça aí da foto, que lembra a extasiante Kim Basinger, não despertar de cara sua libido, esqueça. Você deve estar morto. O nome artístico dela é **Janine**, que dá nome ao nosso filme deste mês (Sexxxy Vídeo). Dança com suas coleguinhas, como Summer Knight e Tiffany Minx, num night-club do barulho, onde impera o strip-tease. E onde, namorando, elas inundam o palco com seu suor e outros eflúvios. O diretor é o famoso Paul Thomas, sempre cuidadoso com suas imagens. E a diretora de fotografia Jane Waters contribui com seu olhar safadamente feminino. Bastidores se misturam à realidade em cenas de invejável saúde. ¥¥¥¥

¥¥¥¥ *Imperdível* ¥¥¥ *Bom programa* ¥¥ *Razoável* ¥ *Fraco* *Abacaxi*

Think Easy.

TP-350/350C
Processador: 486SL 25MHz
Memória básica/máxima: 4MB/20MB
Disco rígido: 125MB ou 250MB
Slot PCMCIA: cartões tipo I e II
Uso com bateria: mono até 9 horas
color até 6 horas

ThinkPad

Pensar em facilidade é pensar IBM ThinkPad. Facilidade no uso, a começar pelos programas DOS e Windows pré-instalados já em português, sem falar da alta performance da bateria: até 9 horas de duração. Facilidade de ampliar os recursos do IBM ThinkPad através dos cartões PCMCIA que, entre outras vantagens, põem você em contato com o mundo inteiro. Facilidade nos serviços de apoio: canal aberto com a IBM para esclarecimento de dúvidas e garantia internacional, tranqüilidade onde quer que você esteja. Quer mais? Ligue ainda hoje para a IBM (0800) 111062 e inclua na sua vida todas as facilidades de um IBM ThinkPad.

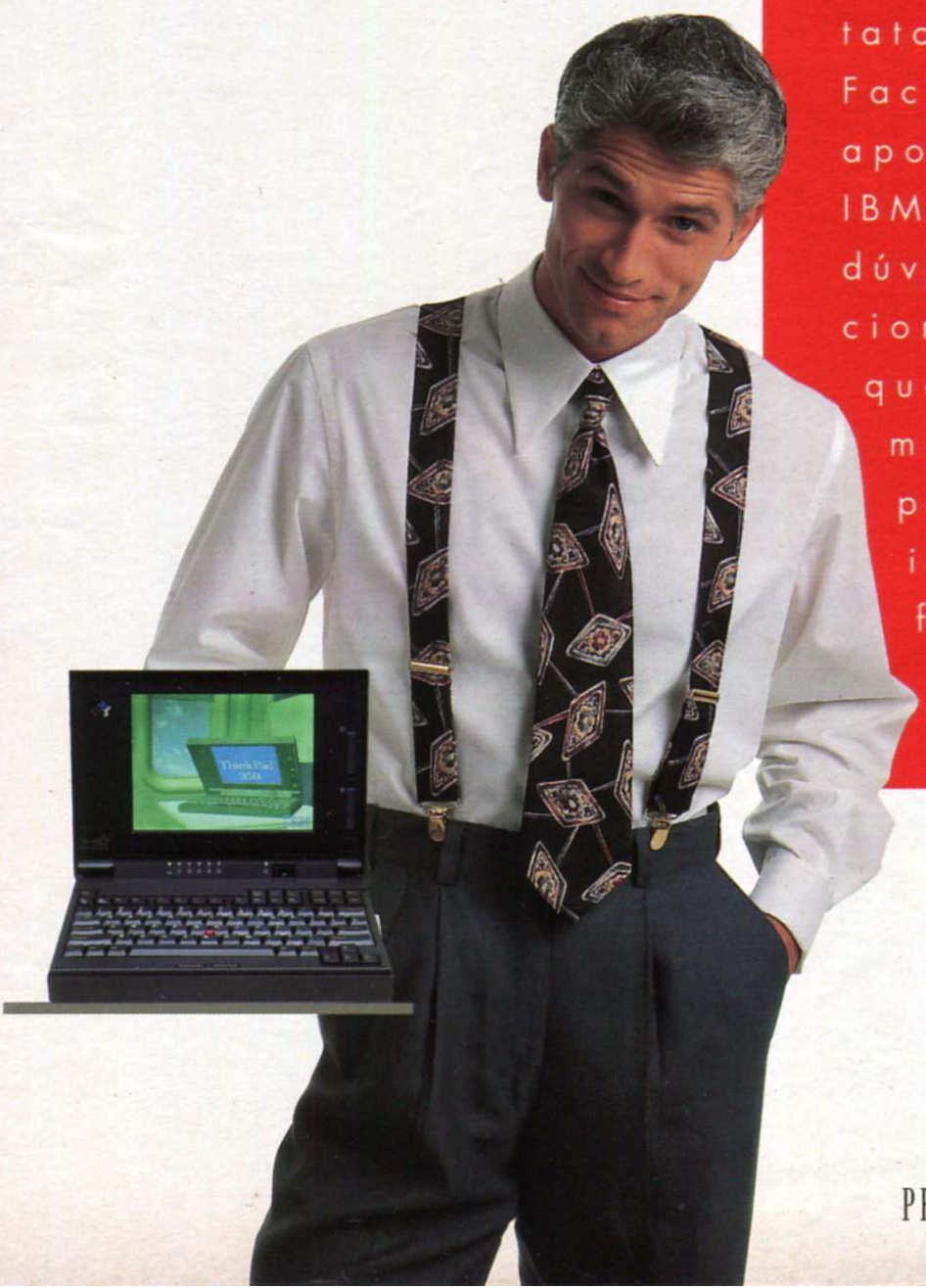

IBM

PENSE EM MICRO, MAS PENSE GRANDE.

Na hora da transa, o álcool ajuda ou atrapalha?

Nossas estrelas respondem se há ou não vantagens em tomar um drinque antes do grande momento

TÂNIA CORRÊA
Modelo

"Para o homem, dependendo da quantidade, uma bebida antes da transa não é muito legal. Na verdade, pode ser até broxante. Para a mulher, porém, um drinque é bem estimulante. Quando bebo, sinto-me mais à vontade, relaxada. Champanhe, do tipo seco, por exemplo, eu adoro. É uma bebida afrodisíaca."

CHRISTIANE TRICERRI
Atriz

"Para mim, atrapalha. Aliás, antes da transa e em qualquer momento. Não bebo nada. Fico mole e, ainda por cima, cismada com tudo. Sou uma pessoa supersóbria. Gosto de saber o que estou fazendo, de estar consciente. E isso vale para qualquer situação."

PATRÍCIA DE SABRIT
A Cacau da novela Olho no Olho

"Para compor um clima, nada como um bom vinho. Sem exageros, claro. É uma bebida que me deixa relaxada. Não que eu tenha que tomar sempre, mas é que acho legal criar um ambiente romântico. Vinho de boa qualidade tem o mesmo efeito que, por exemplo, uma noite de lua cheia. É, sou mesmo uma pessoa muito romântica."

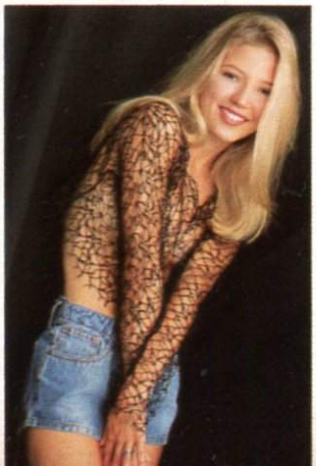

ERICA MORO
Modelo e promoter *do Banana Banana, em São Paulo*

"Ah, atrapalha. E muito! Tanto o homem como a mulher. Nunca me dei bem com bebida. Numa festa de réveillon, por exemplo, resolvi tomar champanhe. Resultado: fiquei alta, dei o maior vexame, não gosto nem de me lembrar. Hoje, não tomo nenhum tipo de bebida. É fundamental a pessoa ficar alegre. Mas só espontaneamente, e numa boa."

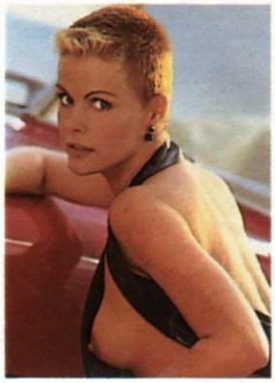

MONIQUE EVANS
A estrela da edição de novembro de 1993

"Uma bebida cai bem, pois me deixa animadinha. Mas claro que há um certo limite. Um pouquinho só não faz mal. Costumo beber uma garrafinha de cerveja de inverno, aquelas do tipo Bock — aliás, o único tipo de bebida que eu tomo. Não mais que isso. Acho que, se a pessoa passar da conta, desmaia e não faz coisa nenhuma."

REGININHA POLTERGEIST
Modelo e dançarina

"Dependendo da dosagem, ajuda. Gosto muito de vinho branco, principalmente o alemão. Antes da transa, costumo beber uma garrafa, junto com a pessoa que está comigo. Vinho branco é o tipo de bebida que me excita e, além de tudo, confere um clima romântico. Mas, na falta da bebida, não há problema. Numa ocasião, por exemplo, um cara me disse: 'Quero beber você.' Como estava interessada, respondi: 'Eu também.' Acho também muito legal 'beber pessoas'."

F

DEIXAR DE PARTICIPAR DE UMA FEIRA DE NEGÓCIOS SÓ POR ECONOMIA É A MESMA COISA QUE TAPAR O NARIZ PARA ECONOMIZAR O AR.

Num país com 8 milhões de quilômetros quadrados e com um mercado tão diversificado, colocar as Feiras de Negócios na coluna do dispensável é fazer economia errada, na hora errada e no país errado. Imagine o ganho que significa você poder concentrar a maioria de seus negócios num mesmo local e num mesmo período. Muitas empresas chegam a escoar praticamente toda a sua produção durante o período da feira. Fora os milhões de dólares em negócios que ficam engatilhados para os meses seguintes. Mesmo em tempo de crise, a crise é sempre menor para quem participa das Feiras de Negócios Alcantara Machado. Em 1992, por exemplo, num dos piores momentos da economia brasileira, o Salão do Automóvel teve o maior público de sua história. Só no período da feira, foram comercializados mais de 530 automóveis importados. Torne a sua vida mais simples. Abra um espaço no calendário de sua empresa para as Feiras de Negócios Alcantara Machado.

FEIRAS DE NEGÓCIOS
ALCANTARA MACHADO
VOCÊ FAZ E ACONTECE

ALCANTARA MACHADO FEIRAS E PROMOÇÕES - TEL.: **(011) 826-9111** - FAX: **(011) 67-3626/826-1678**

PRÓXIMOS EVENTOS

25ª FENATEC
Feira Internac. de Tecelagem
Primavera/Verão
Anhembi - SP - Brasil
7 a **10**/março/94

MECÂNICA'94
Feira Internac. da Mecânica
Anhembi - SP - Brasil
21 a **26**/março/94

45ª UD AUVICOM'94
Feira Internac. de Utilidades Domésticas
Feira Internac. do Áudio, Vídeo e Comunicações
Anhembi - SP - Brasil
7 a **17**/abril/94

13ª FIEPAG
Feira Internac. de Embalagem, Papel e Artes Gráficas
Anhembi - SP - Brasil
2 a **7**/maio/94

ALIMAQ'94
Feira Internac. de Máquinas para a Ind. de Alimentação, Farmacêutica, Embalagem e Refrigeração
Anhembi - SP - Brasil
2 a **7**/maio/94

4ª FEICON
4ª EXPOLUX
Feira Internac. da Construção
Feira Internac. da Iluminação
Anhembi - SP - Brasil
18 a **22**/maio/94

43ª FENIT
26ª FENATEC
Feira Internac. da Ind. Têxtil - Primavera/Verão
Feira Internac. de Tecelagem Alto Verão
Anhembi - SP - Brasil
7 a **10**/junho/94

detroit

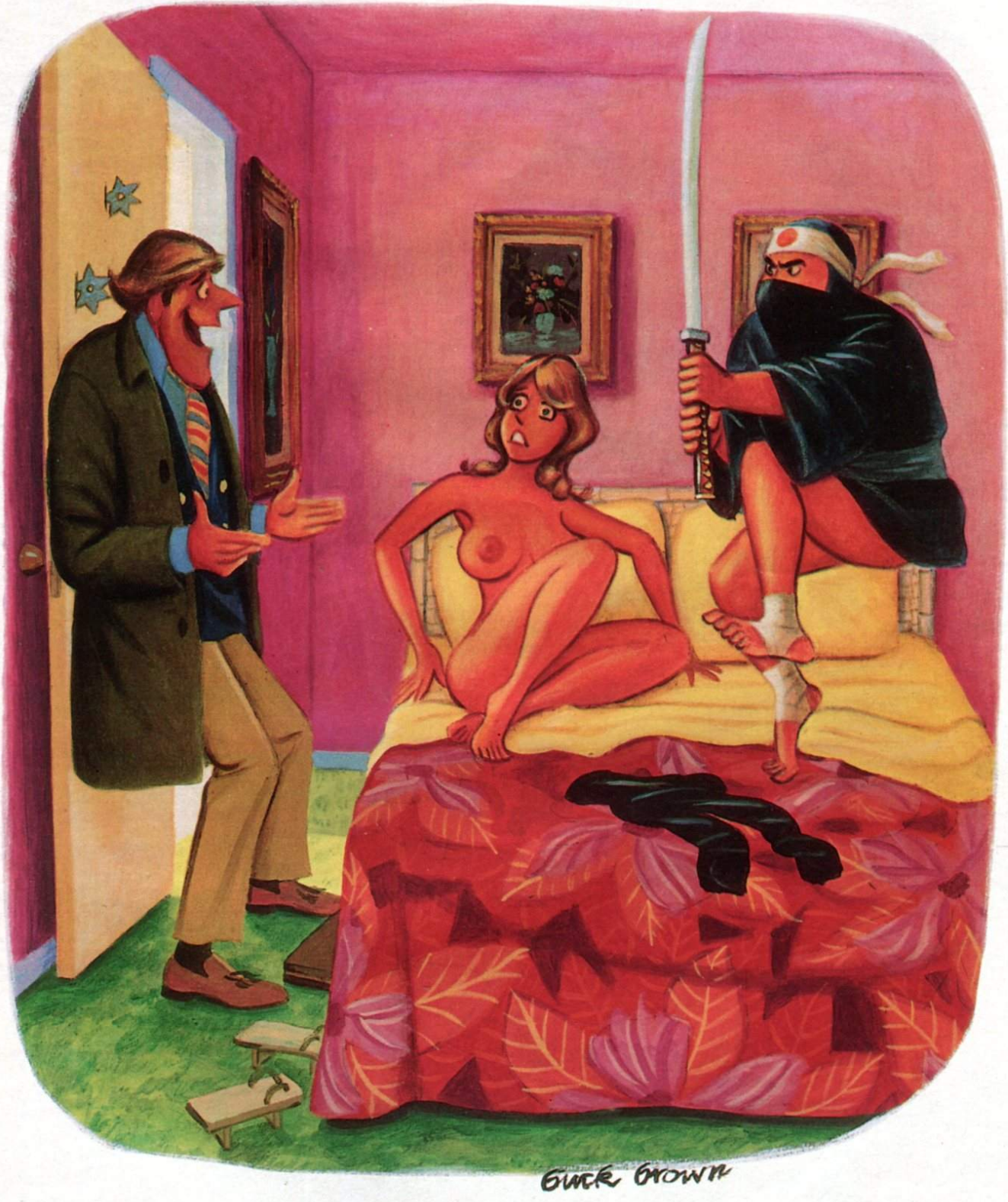

— Por favor, querida, diga a seu professor de caratê que eu lamento muito ter interrompido a aula.

COELHINHAS *nossas* DE CADA DIA

Quase todas as mulheres que fazem parte do meu dia-a-dia já posaram para mim. Era sempre a pessoa certa no momento certo que aparecia na minha casa ou no meu estúdio e servia de modelo para o personagem que eu estava desenhando naquele momento. Algumas resistiram. Outras toparam na hora. Algumas nem sabem que eu as flagrei à vontade. Elas agora são a minha galeria particular. Minhas coelhinhas do dia-a-dia. Foram momentos inesquecíveis... ou será que só os imaginei?

Por MIGUEL PAIVA

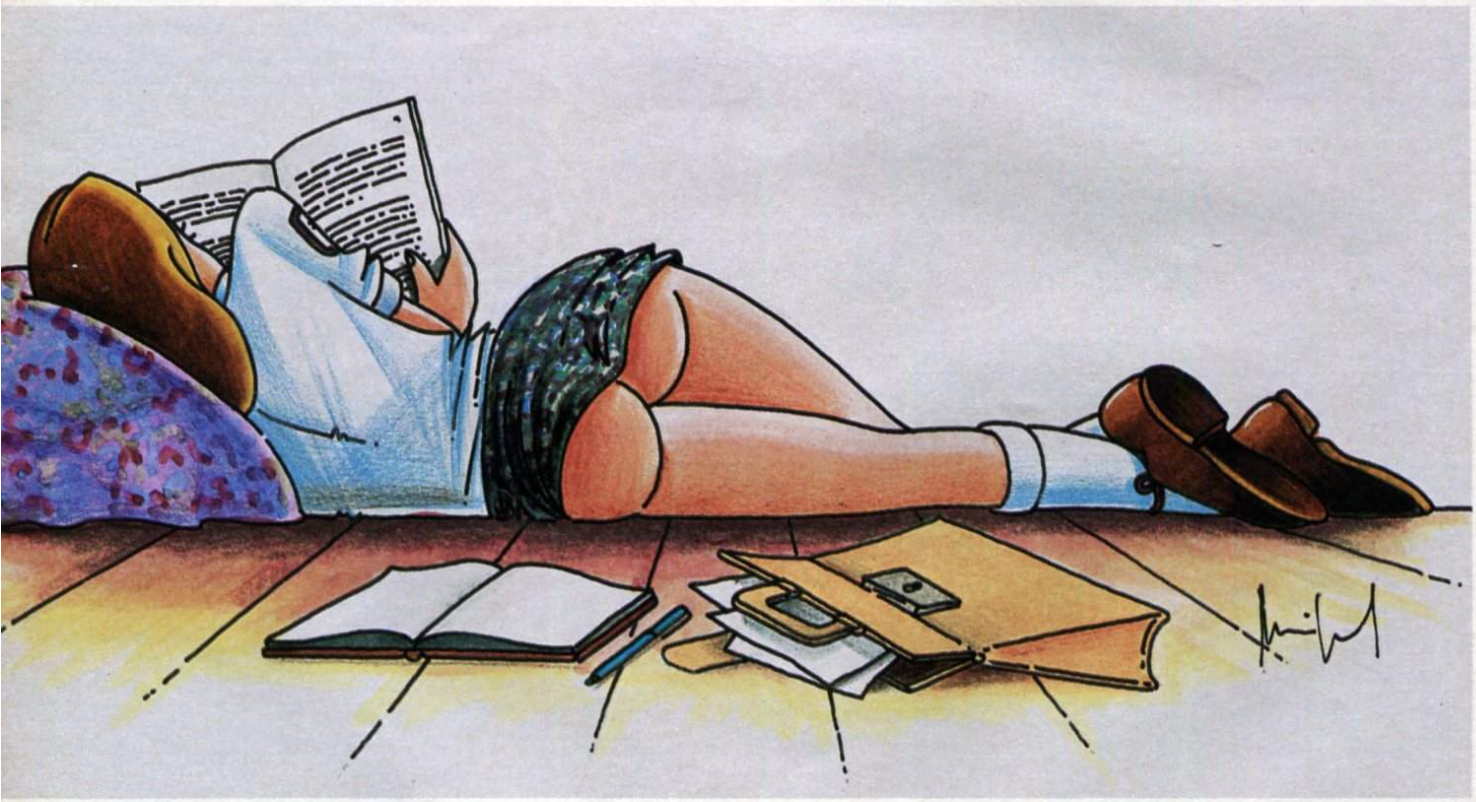

Acima, Lucinha, 17 anos, colega do meu filho Diogo. Todas as tardes os dois se fecham no quarto para estudar. Quando não sabem alguma coisa, vêm me perguntar.

Eu... não sei... À direita, Marta Eleonora, mestre cozinheira, formada na França. Vem todo dia fazer de comer. Nem era preciso. 400 talheres.

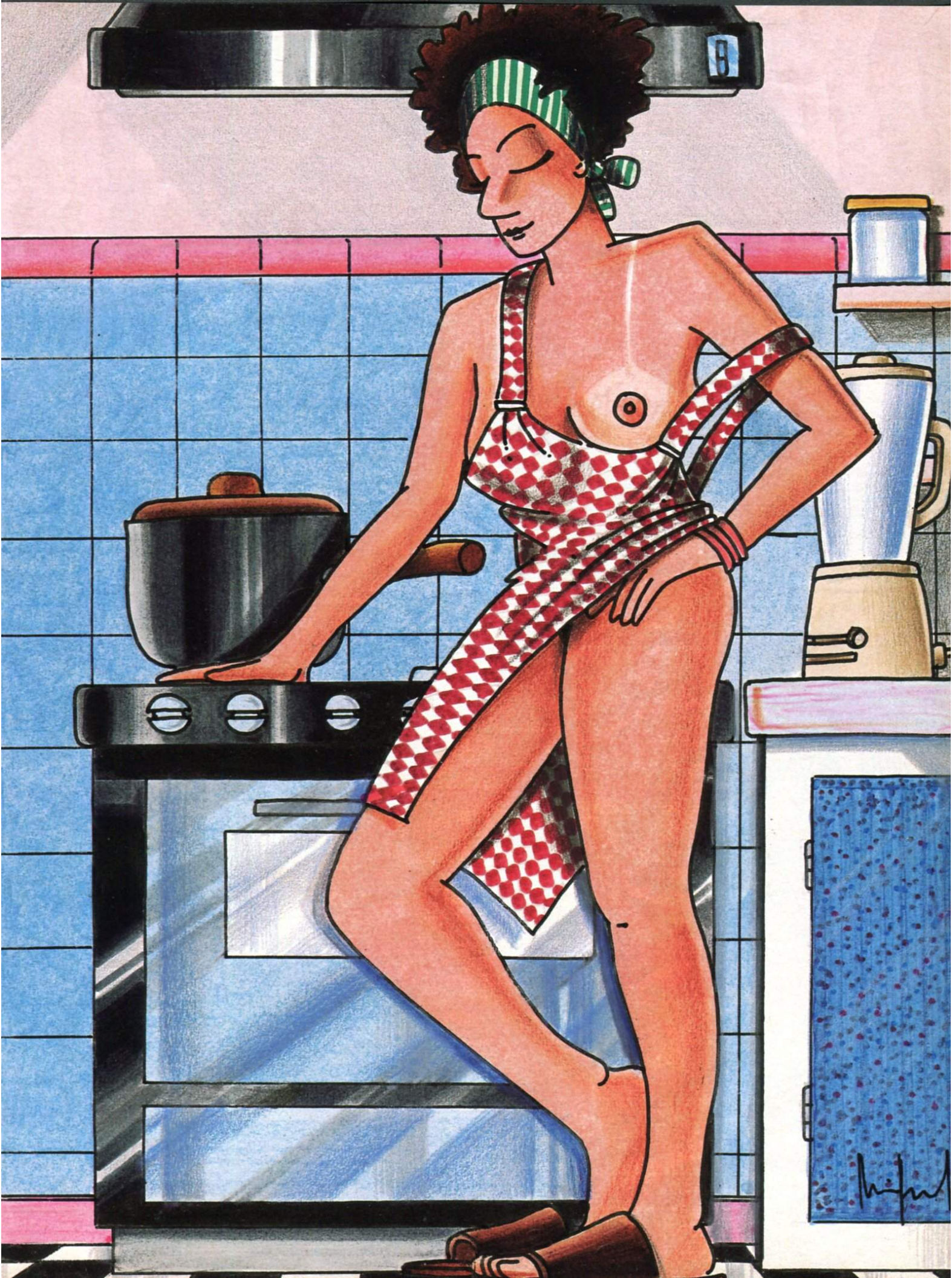

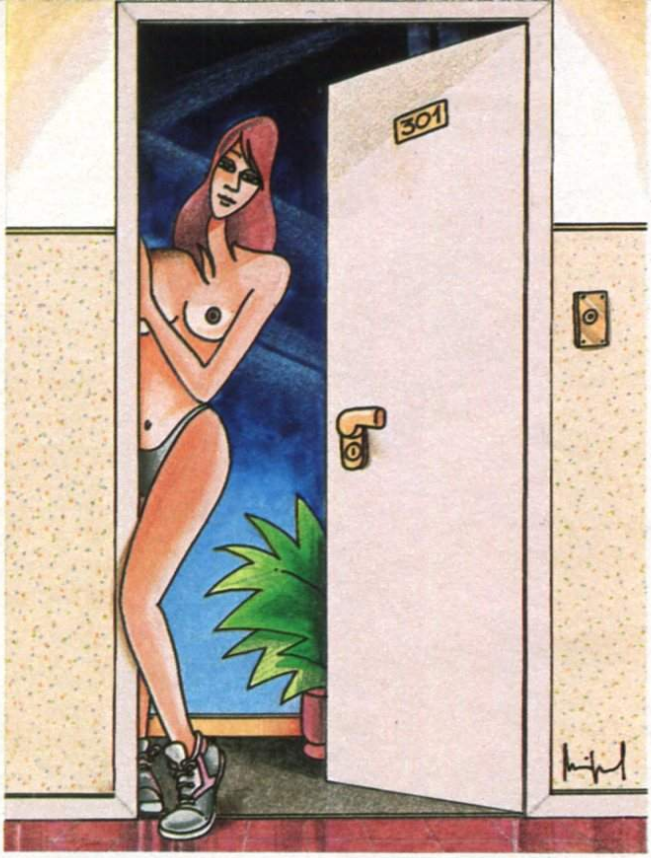

Aline, minha vizinha do 301. Tão tímida. Disse que só tirava a roupa em casa. Tinha acabado de chegar da sua corrida diária na Lagoa. Não deixei nem secar o suor.

Dra. Carmen, minha advogada. Uma fera. Antes de tirar a roupa, me fez garantir que não publicaria nada. Se me processar, não faz mal. Tenho uma ótima advogada.

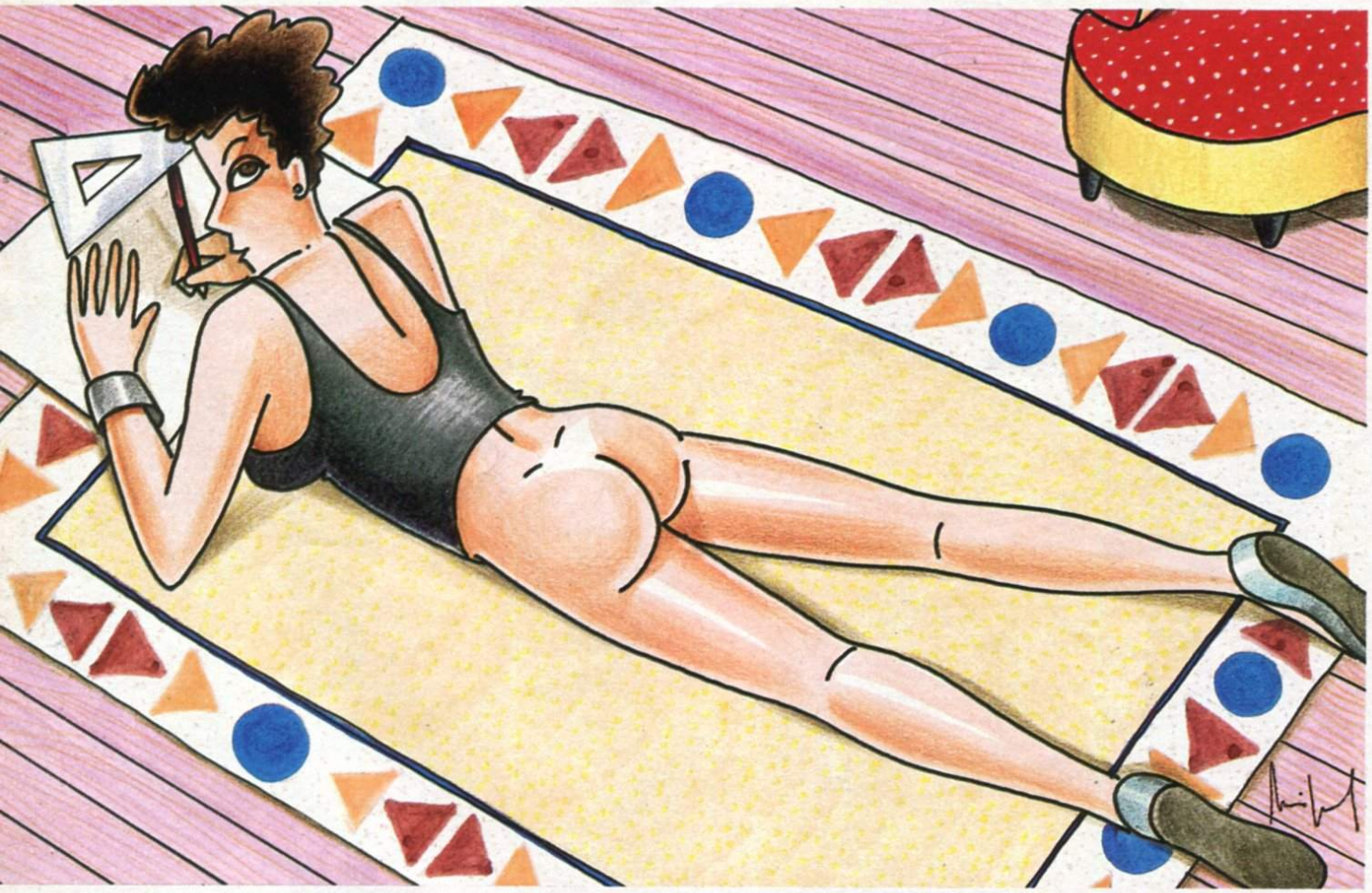

Acima, Patricinha Almeida, minha decoradora favorita, no dia em que me fez comprar dois tapetes para colocar na sala. Me convenceu... À direita Claudinha, minha datilógrafa predileta, ou melhor, minha digitadora preferida, além de ser a mais rápida. Só demorou para aceitar posar pra mim ao lado do seu instrumento de trabalho. Tinha vergonha dos óculos...

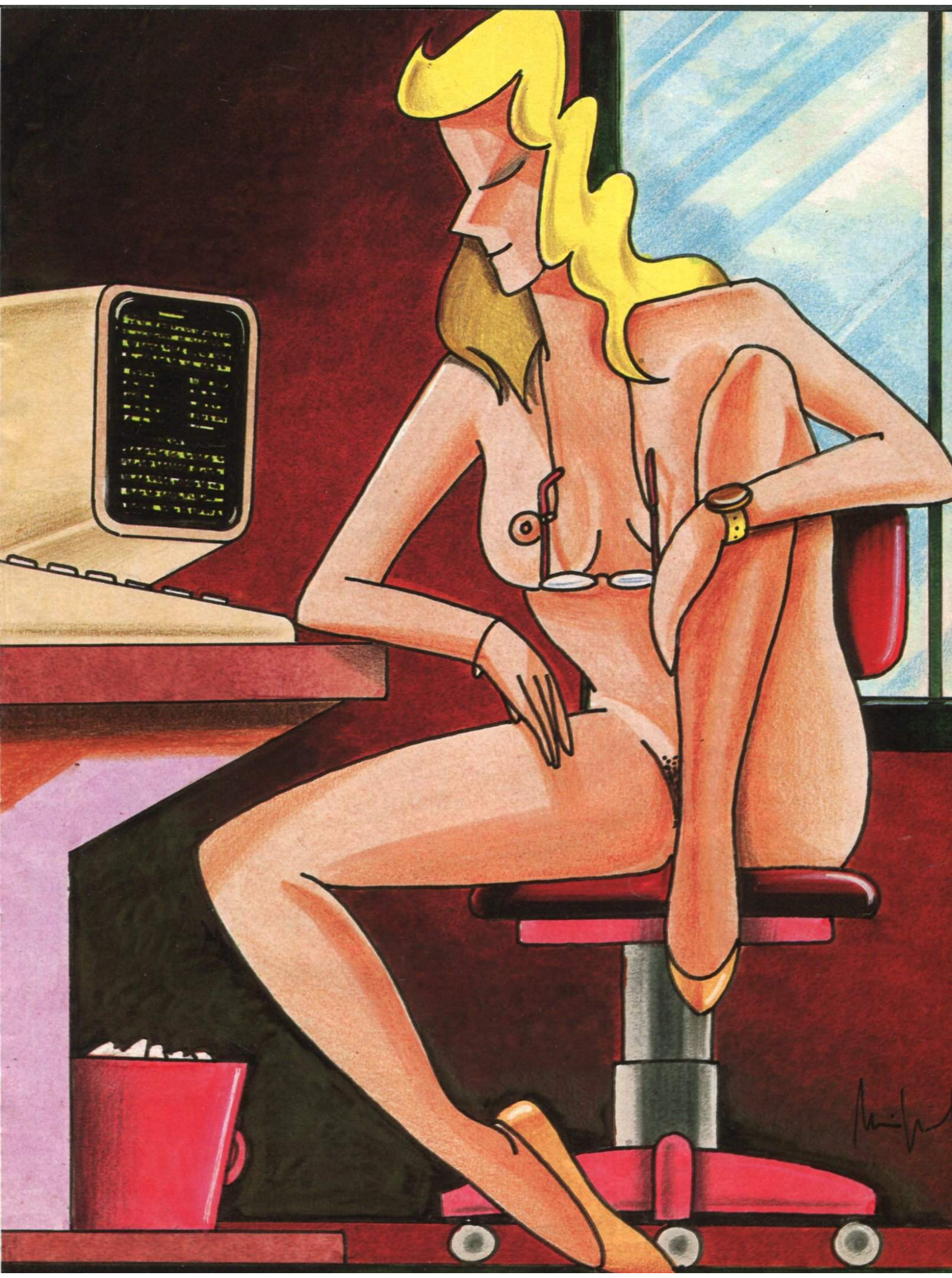

— Relaxe, campeão. Essas coisas acontecem.
Não é todo dia que a gente está com a bala na agulha...

Flagras indiscretos da fama

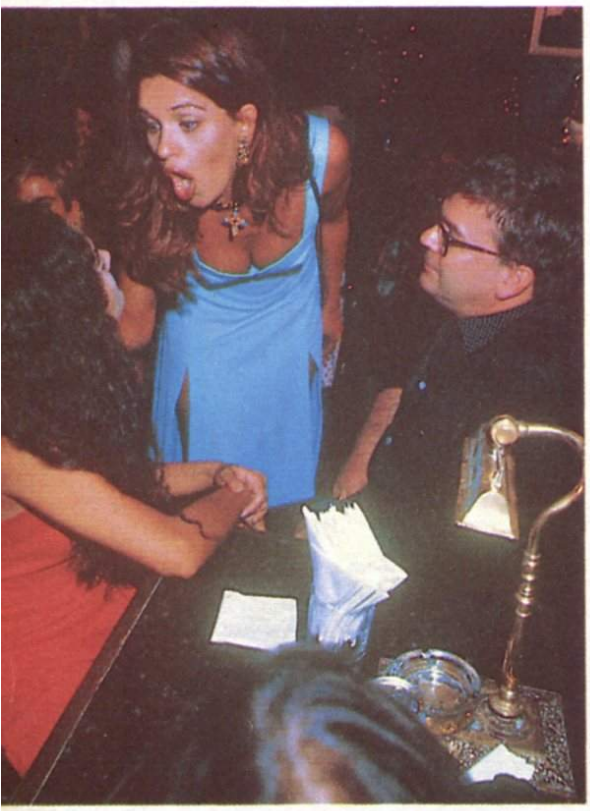

Fernando Seixas

SABE DA ÚLTIMA?

Na festa da revista *Contigo*, no Rio, Isadora Ribeiro encena bocas e confissões com Nani Venâncio

Fotos / Walisbaldo Santos

DO JEITO QUE ELA GOSTA

Leila Cordeiro faz o apronto final e dá as últimas instruções técnicas ao prometido, testado e aprovado Eliakim, minutos antes do casamento, no Old Spaguetti Factory, em São Paulo

Fotos / Nelson Peixoto

DE MÃOS ABANANDO

No Columbia, em São Paulo, deu briga entre os interessados em preencher o abraço da sublime Izabel Fillardis

PRIVILÉGIOS DO ANFITRIÃO

Giba, o dono do expresso paulistano Allure, esbanja hospitalidade com Vanusa Sppindler e com a modelo Luana Piovani, da agência Ford

Walisbaldo Santos

Fotos / Fernando Seixas

ESCULTURAS NA AREIA

A generosidade do verão recolocou em movimento aquele delicioso mar de bundinhas nas praias da Barra da Tijuca. Na saborosa guerra entre o sol e as mulheres, para ver quem esquenta mais a cabeça da moçada, nada se compara às manobras de retaguarda realizadas pela equipe feminina

Walisbaldo Santos

Walisbaldo Santos

É PIQUE...

A estilista Silvia Luke tira o chapéu para a aniversariante Luciana Vendramini

TACADAS FATAIS

A modelo Alicinha Cavalcanti, promotora do Garota Camiseta Molhada, manobra o taco em duas direções na mesa de snooker do Banana Banana, em São Paulo

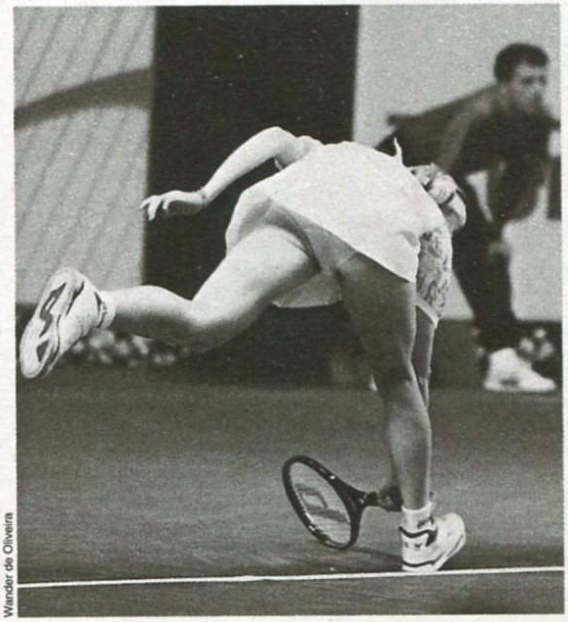

Wander de Oliveira

Márcio Capovilla

PRIMEIRA EXIBIÇÃO
A vigorosa Paula Manga procura a tampinha da garrafa e confere o estado geral do seu conjunto de acessórios na boate paulistana Nostro Mondo

ÚLTIMA FRONTEIRA
Steffi Graf joga em São Paulo e revela seu talento para alcançar bolas praticamente perdidas

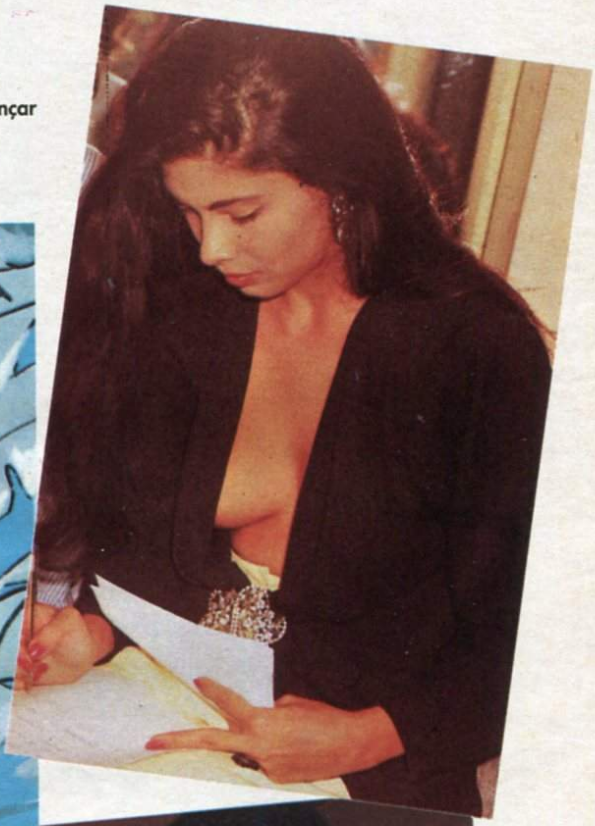

Fotos / Walisbalde Santos

AMOSTRAS GRÁTIS DE SANTO REMÉDIO
Wanya Acayaba e Ana Paula, fazendo moldura para Melissa Mell, encararam de peito aberto a substituição de Mônica Carvalho e Cida Costha no espetáculo *O Brasil de Cuecas*. Tânia Corrêa deixa vislumbrar seu preparo para produções do gênero e a produtora Mariane Filek revela-se uma vocação a ser descoberta

Wallisbalde Santos

UM LUGAR ESPECIAL

Suzy Aires explica a qualidade de suas acomodações para o irmão, Ney, no Olympia, em São Paulo

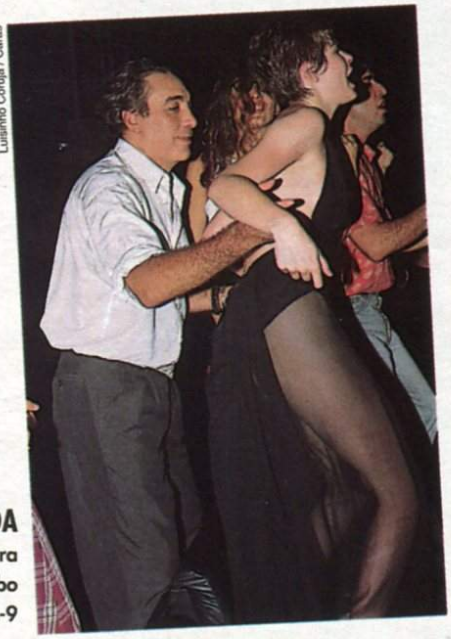

Luisinho Coruja / Caras

PRÓXIMA PARADA

O arquiteto Sig Bergamin procura o rumo do Ano Novo com Rita Lobo na festança paulista da DM-9

Wallisbalde Santos

ALEGRIA NA TRIBO

O *índio* Anselmo Brada faz a dança do canibalismo com Alexandra Cristina, em São Paulo, na festa da Cia. Marítima

Fotos / Wallisbalde Santos

PAIXÕES EXPLÍCITAS

Zinho, do Palmeiras, com a mulher, Simone, e o casal Roberto e Samanta Gorla exibem a durabilidade do fôlego conjugal

Nelson Peixoto

BLONDE MORENA

Cristina Mortagua completa a camuflagem para o show *Básico Instinto*, no Canecão, no Rio de Janeiro

AS PIADAS DE PLAYBOY

Recém-casada, a garota telefona para o escritório do marido:

— Alô? Quem tá falando?

Ele reconhece a voz e diz:

— O melhor amante do mundo!

E ela:

— Desculpe... liguei pro número do meu marido...

Toda segunda-feira, dois casais de idosos, amigos há décadas, encontram-se para jogar dominó. Num dos encontros, Antônio comenta, animado:

— Minha memória vinha piorando muito, mas fiz um curso especial para potencializá-la que vem sendo muito útil!

— Oh, me parece uma ótima idéia — elogia o amigo. — Também estou precisando de um reforço para memória: como é o nome do curso?

— Se chama... hum... me parece... meu São Cristóvão! Como se chama mesmo aquele tipo de flor que tem espinhos?

— Rosa?

— É isso! — exclama Antônio, e se vira para a mulher:

— Rosa, como diabos se chama aquele curso que fiz recentemente?

•

O homem chega em casa e encontra a mulher muito brava:

— Sabe que horas são? Três da manhã, você não tem vergonha?

— Vergonha, por quê? Se eu tivesse ficado em casa, seria exatamente a mesma hora!!!

•

Depois de uma noite de amor, a garota ordena, toda manhosa:

— Benzinho, fecha a janela... Tá um tremendo frio lá fora!

— Dorme, que o frio passa!

— Pelo amor de Deus, fecha a janela, tá frio lá fora...

O homem se levanta, faz o que ela pede e volta bravo:

— E agora? Por acaso esquentou lá fora?

O hospício estava superlotado e os médicos resolveram libertar alguns pacientes. Fizeram um teste para ver quem já estava em condições de voltar para casa: desenharam uma porta na parede de um dos compartimentos do hospício, depois reuniram todos os loucos e disseram:

— Quem conseguir abrir aquela porta está livre!

Todos correram em direção à porta, menos um, que ficou num canto sorrindo. Um dos médicos, achando que ele está curado, se aproxima:

— Por que você não quis sair por aquela porta?

— Porque ela está trancada e a chave está aqui comigo!!

•

O garotinho chega da escola empolgadíssimo:

— Vovó, amanhã vamos ter nossa primeira aula de educação sexual. Vai ser formidável!! Imperdível!!!

— Mas, por que tanto entusiasmo, meu filho?

— Sabe, vó, a professora já falou que vai começar logo pela introdução!

•

No dia de sua morte na cadeira elétrica o presidiário recebe a visita de um padre:

— Eu vim lhe trazer a palavra de Deus!

E o homem:

— Pois perdeu a sua viagem, daqui a pouco estarei falando com ele pessoalmente!

•

O presidente da empresa consola um funcionário:

— É isso aí Luís... não quero que você se sinta desmotivado. Aqui nesta empresa eu também sou apenas um número: o número um!

Você quer ver sua piada publicada nesta página? Pois mande-a para PLAYBOY/PIADAS, R. Geraldo Flausino Gomes, 61/10º and., CEP 04573-900, São Paulo, SP. Se a sua piada for escolhida você ganhará um brinde de PLAYBOY. As piadas não publicadas não serão devolvidas, OK?

NO CARNAVAL, SAIA DE VERMELHO.

Leo Burnett

DISTRIBUIDOR EXCLUSIVO NO BRASIL: MARTINI & ROSSI

Johnnie Walker

PUMA + JOGGING

+ GYM

+ BIKE

= VENGEANCE

+ PARTY

PUMA

TURN IT ON.

W/Brasil